DZIŚ W NUMERZE:
■ AKTUALNOŚCI str. 1, 3, 5, 24
■ ZDROWIE str. 4
■ SZKOŁY str. 7
■ EKOLOGIA str. 8-9
■ TARGI ŻYCIA str. 11-15
■ OGŁOSZENIA str. 17-18
■ MOTORYZACJA str. 19-22
■ SPORT str. 23
■ PROGRAM TV str. 25-31

ŻYCIE CZĘSTOCHOWY I POWIATU
www.zycieczestochowy.pl www.facebook.com/ZycieCzestochowyiPowiatu
Nr 119 (776)
Nr ISSN 22 99 4440
PIĄTEK-NIEDZIELA, 13-15 PAŹDZIERNIKA 2017
Cena 1,20 zł (w tym 8% VAT)

ŻYCIEK POLECA:

■ Dom energooszczędny, czyli jaki? str. 9
■ Kotły tylko o najwyższych standardach str. 9
■ Prostszy proces inwestycyjno-budowlany? str. 13
■ Domy jednorodzinne należy modernizować str. 15

Lepsze pieskie życie

Już bez łańcuchów

Zakaz trzymania psów na łańcuchach, hodowli i chowu zwierząt w celu pozyskiwania futer, wykorzystywania zwierząt w cyrkach, a także zwiększenie kar za znęcanie się nad zwierzętami – między innymi takie propozycje zawiera projekt nowelizacji ustawy o ochronie zwierząt, który trafił do Sejmu.

Wyższe kary

W latach 2001-2015 zaobserwowano trend wzrostowy, jeśli chodzi o liczbę osób prawomocnie skazanych za przestępstwa przeciwko zwierzętom, w szczególności popełnionych ze szczególnym okrucieństwem. Prace nad nowelizacją ustawy podjęły Ministerstwo Sprawiedliwości i Parlamentarny Zespół Przyjaciół Zwierząt. Górna granica kary za zabicie zwierząt i znęcanie się nad nimi miałaby zostać zwiększona z 2 do 3 lat pozbawienia wolności, a w przypadku działania ze szczególnym okrucieństwem – z 3 do 5 lat.

Dodatkowo, w przypadku skazania za przestępstwo przeciwko zwierzętom, sąd będzie musiał każdorazowo orzec nawiązkę na cel związany z ochroną zwierząt. Obecnie nie jest to obowiązkowe. Nawiązka będzie wynosiła od 1 do 100 tys. zł. Jak wynika z danych Ministerstwa Sprawiedliwości, obecnie nawiązkę orzeka się średnio w 39 proc. skazań, przy czym w 88 proc. kwota nawiązek nie przekracza 1 tys. zł. W ostatnich pięciu latach nawiązkę w wysokości od 5 do 10 tys. zł orzeczono dwa razy, natomiast od 10 do 20 tys. zł – tylko jeden raz. Środki z nawiązek będą przekazywane organizacjom pozarządowym na cele związane z ochroną zwierząt. Nowe przepisy mają ograniczyć orzekanie kar w zawieszeniu.

„Nie" dla łańcuchów

Kolejną kwestią, którą miałaby regulować nowelizacja są warunki trzymania zwierząt domowych na uwięzi. Obecnie dopuszczalne jest trzymanie psa na minimum 3-metrowej uwięzi do 12 godzin dziennie. Zmiany w projekcie zakazują trzymania czworonogów na uwięzi dłużej niż jedną godzinę w ciągu doby. W praktyce więc oznacza to zakaz trzymania psów na łańcuchach. Problem dotyczy przede wszystkim czworonogów mieszkających przede wszystkim na wsiach. - Długotrwałe trzymanie psa na uwięzi prowadzi do zmian zdrowotnych, w tym psychologicznych. Pies od młodości trzymany na uwięzi ma większe skłonności do agresji, nie ufa ludziom, także właścicielowi. W okresie zimowym łańcuch przymarza do sierści, powodując jej wyrywanie, w okresie letnim obroża prowadzi do odparzeń. Długotrwałe trzymanie psa na uwięzi prowadzi do odkształcenia kręgów szyjnych, a przez to do zmian neurologicznych i dysplastycznych. Ograniczona możliwość poruszania się prowadzi do uszkodzeń narządów ruchu czy wrastania pazurów – czytamy w projekcie.

Ciąg dalszy na str. 3

Mstów

W pięciu na jednego

W ręce policjantów z Kłomnic wpadło pięciu mężczyzn w wieku od 19 do 26 lat, podejrzanych o pobicie. Najmłodszy z agresorów zaatakował ofiarę metalową pałką teleskopową.

Oficer dyżurny z komisariatu w Kłomnicach został powiadomiony o pobiciu, do którego doszło w Mstowie. Jak ustalili śledczy, kilku mężczyzn zaatakowało 19-latka z powodu nieporozumień, do jakich między nimi doszło.

Ciąg dalszy na str. 3

WYNAJMĘ
lokal 100 m², atrakcyjny, przy ul. Wilsona 8
tel. 34 324 90 37

ISSN 2299-4440 38
9 772299 444056

Bez UE

Pomoc dla małych i średnich firm

Rząd przyjął przygotowane w Ministerstwie Sprawiedliwości rozwiązania ułatwiające i przyspieszające udzielanie pomocy publicznej na naprawę małych i średnich firm, które znalazły się w trudnej sytuacji.

Zmiany umożliwią przede wszystkim udzielanie dozwolonej prawem unijnym pomocy publicznej na przebudowę oraz modernizację małych i średnich przedsiębiorstw – bez obowiązku zatwierdzania takiej pomocy przez Komisję Europejską, co jest dziś wymagane w każdym indywidualnym przypadku.

Ciąg dalszy na str. 3

Pójdzie siedzieć

Wypadek po pijanemu

Cztery lata w więzieniu spędzi Łukasz M., który dwa lata temu, będąc pod wpływem alkoholu, doprowadził do wypadku. Jeden z pasażerów, który z nim podróżował, zginął na miejscu. Drugi natomiast odniósł obrażenia, które spowodowały u niego ciężkie kalectwo w postaci niedowładu nóg.

Tragedia rozegrała się 29 sierpnia 2015 roku w godzinach wieczornych. Łukasz M. jechał audi a3 ulicą Kopalnianą w Częstochowie. Dojeżdżając do skrzyżowania z ulicą Lakową i wykonując manewr hamowania, utracił panowanie nad pojazdem i zjechał do rowu.

Ciąg dalszy na str. 3

Wierzyć czy nie?

Trzynastego w piątek

...i nastał...piątek trzynastego uznawany jeden z najbardziej pechowych dni w roku... W związane z nim przesądy można wierzyć lub nie. Jednak niewiele jest osób, które w taki dzień jak dziś, nie zastanowią się chociaż przez chwilę, czy nie powinny uważać na pecha nieco bardziej niż zwykle. Krótko mówiąc, nawet ci mało przesądni starają się wtedy nie kusić losu.

Według tradycji w piątek trzynastego pod żadnym pozorem nie wolno podejmować żadnego ryzyka, żadnych ważnych decyzji i szczególnie na siebie uważać. Budząc się w piątek trzynastego często oczekujemy tego, co najgorsze. A przecież ten dzień niczym nie różni się od innych... I mimo że zdecydowana większość społeczeństwa zalicza go do pechowych, są również tacy, którzy uważają go za jeden z najszczęśliwszych dni w roku. Lepiej więc nie przywiązywać do niego większej wagi.

kg

Zdrowa alfaMEDICA Silesia North
ZESPÓŁ JELITA DRAŻLIWEGO
- sprawdź objawy, dowiedz się o przyczynach i możliwościach leczenia schorzenia, które dotyczy coraz więcej osób.
Czytaj na str. 4

MUSICAL

BODO

eBilet.pl

Dariusz Kordek jako Eugeniusz Bodo

Filharmonia Częstochowska im. Bronisława Hubermana

5 grudnia 2017r godzina 19:30

Bilety do nabycia w Kasie Filharmonii Częstochowskiej, Redakcji Życia Częstochowy i Powiatu Gabinecie Blue Kosmetologia dostępne również na eBilet.pl oraz w sieci salonów Empik

Główny sponsor: RAWAG

Partner: EGURROLA DANCE STUDIO

Patronat medialny: przyjaciółka, Radio Pogoda

Wyjątkowy musical i nietuzinkowe spojrzenie na życiorys największej gwiazdy kina i teatru okresu międzywojennego. Spektakl ujęty w nietypową formę. Z jednej strony przenosimy się na estradę lat 20-tych i 30-tych, pełną piór, cekinów i zalotnych spojrzeń pań o wątpliwej reputacji, a z drugiej mamy wrażenie, że oglądamy film z tamtych czasów z całą paletą charakterystycznych gestów, słów i układów choreograficznych. Do tego swoistego uroku dodają współczesne projekcje multimedialne, stworzone specjalnie na potrzeby spektaklu. Na ekranie pojawiają się aktorzy, których kreacje aktorskie współgrają z postaciami na scenie,co daje efekt multiplikacji postaci. Ponadto widza czekają jeszcze dodatkowe efekty dźwiękowe i sztuczki magiczne, a w to wszystko wpleciona opowieść człowieka nie do końca spełnionego, niejasnego i trudnego do jednoznacznego określenia. Uwikłanego w czasy wojny i niejasną śmierć; będącego przez całe życie pod ogromnym wpływem matki i uzależnionego od sceny, oklasków i wątpliwej miłości tłumu.

Muzyka znana, ale na nowo zaaranżowana, a wszystkie utwory to niezapomniane "międzywojenne" szlagiery, które widzowie doskonale znają i mogą śpiewać wraz z Eugeniuszem Bodo (Już taki jestem zimny drań, Umówiłem się z nią na dziewiątą, Sex appeal, Najcudowniejsze nóżki).

Barwne wizualizacje specjalnie na potrzeby spektaklu przygotowała Pani Pavlosky, artystka zajmująca się sztukami wizualnymi, wielokrotnie nagradzana w kraju i zagranicą.

Choreografia ułożona przez Agnieszkę Brańską artystkę na stałe współpracująca z Teatrem Roma i będąca głównym choreografem do serialu Bodo. Efektowne kostiumy. Na scenie tancerze (trzech lub sześciu), wśród których zobaczyć można Kamila Kuroczko tancerza programu Taniec z Gwiazdami.

Organizator:

Twój lokalny dziennik! ŻYCIE CZĘSTOCHOWY I POWIATU

www.zycieczestochowy.pl

tel.696486680

Blue KOSMETOLOGIA ESTETYCZNA & CAFE

CLIVIA

PRODUCENCI: DOM KULTURY W RAWICZU / FUNDACJA SKENE PRO ARTE

SKENE Fundacja SKENE Pro Arte

Lepsze pieskie życie

Już bez łańcuchów

Dokończenie ze str. 1

Alternatywą dla łańcuchów mają być kojce z zapewnionym zadaszeniem i odpowiednią powierzchnią albo utrzymywanie zwierzęcia na terenie ogrodzonym. Czworonogi muszą mieć też zapewniony dostęp do wody, pożywienia i budy. Warto zaznaczyć, że proponowana regulacja nie dotyczy wyprowadzania psów na smyczy.

„Nie" dla zwierząt w cyrkach

Kolejnym celem projektu nowelizacji ustawy jest wprowadzenie zakazu wykorzystywania zwierząt w cyrkach. Szacuje się, że w Polsce działa kilkanaście cyrków, które wykorzystują w swoich przedstawieniach zwierzęta. Ogólną liczbę zwierząt w cyrkach szacuje się na około 250-300 osobników, a w tym: słonie, lwy, tygrysy, wielbłądy, foki, lamy, zebry, krokodyle, fretki, konie, kozy, węże, warany, legwany, psy i byki. Występy zwierząt w cyrkach w negatywny sposób wpływają na ich dobrostan ze względu na warunki przetrzymywania i transportu oraz tresurę. Działalność cyrków to działalność objazdowa. Zwierzęta przetrzymywane są w pomieszczeniach/klatkach, które nie są przystosowane do ich wymagań życiowych. Przyczynia się to do występowania u zwierząt chorób psychicznych, zachowań stereotypowych (np. zataczanie się lub kręcenie się w klatce), do zaburzeń w motoryce, stanów zapalnych stawów i przewlekłych urazów. W trakcie występów zwierzęta wykonują „sztuczki" niezgodne z ich naturalnym zachowaniem. Przygotowanie ich obejmują tresurę, stosowane bywają metody brutalne. Do tresury wykorzystywane bywają haki, elektryczne pałki, łańcuchy i pejcze. Dla części zwierząt ten etap kończy się kalectwem lub śmiercią.

Po wejściu w życie nowelizacji wojewodowie powinni stworzyć możliwości przekazania zwierząt cyrkowych do miejsc gwarantujące im bezpieczne utrzymanie.

„Nie" dla hodowli zwierząt na futra

Projekt nowelizacji zakazuje również działalność polegająca na hodowli zwierząt w celu pozyskiwania futer. W naszym kraju na futro hoduje się głównie norki, lisy oraz jenoty. Są to drapieżniki, które w naturze występują na dużych terenach pojedynczo lub w małych stadach. Na fermach hodowlanych trzymane są w ciasnych klatkach. Na jednej fermie może być hodowanych od kilkuset osobników do prawie 200 tys. Przetrzymywanie, np. norek w zatłoczonych klatkach, w bliskiej odległości od siebie, brak możliwości ukrycia się w klatce, brak możliwości poznawania terenu i kąpieli, brak bodźców powodują u norek wzrost stresu. A to z kolei prowadzi do samookaleczenia (np. odgryzanie własnego ogona), agresji między osobnikami i pogryzień. Zwierzęta futerkowe mogą być uśmiercane między innymi poprzez urządzenia działające mechanicznie powodujące penetrację mózgu, porażenie prądem, a także przy użyciu dwutlenku i tlenku węgla.

Jeśli nowelizacja ustawy wejdzie w życie, a jest możliwe, że nastąpi to jeszcze w tym roku, to właściciele ferm swoją działalność będą mogli prowadzić do 31 grudnia 2018 r.

kg

Bez UE

Pomoc dla małych i średnich firm

Dokończenie ze str. 1

Dzięki nowym rozwiązaniom zostanie wyeliminowana konieczność każdorazowego oczekiwania na decyzję KE przed wsparciem przedsiębiorcy pomocą z zasobów państwowych w postępowaniu restrukturyzacyjnym. Do tej pory na wydanie takiej decyzji czeka się około rok i trzy miesiące. W praktyce uniemożliwia to przeprowadzenie skutecznej restrukturyzacji ze wsparciem środków publicznych. Po zmianach, to polskie organy sądowe i administracyjne, a nie Komisja Europejska, będą oceniać, czy udzielenie pomocy publicznej jest dozwolone.

Projektowana nowelizacja przepisów Prawa restrukturyzacyjnego odnosi się do „Programu pomocowego przewidującego udzielanie pomocy w celu ratowania i restrukturyzacji małych i średnich przedsiębiorców", który został już warunkowo zatwierdzony przez Komisję Europejską. Jego wdrożenie jest uzależnione od wejścia w życie zmienionej ustawy Prawo restrukturyzacyjne.

Program obejmuje także rozwiązania, które mają znaleźć się w rozporządzeniu wydanym przez Ministra Rozwoju i Finansów na podstawie zawartego w projekcie ustawy upoważnienia. Wydanie rozporządzenia umożliwi stosowanie dodatkowych form pomocy, szybszych od postępowania restrukturyzacyjnego. Chodzi o tak zwaną pomoc na ratowanie lub tymczasowe wsparcie, przede wszystkim w formie pożyczki. O tego rodzaju pomoc będą mogli ubiegać się tylko przedsiębiorcy, wobec których nie toczy się postępowanie restrukturyzacyjne. W tym przypadku również nie będzie już stosowana długotrwała procedura notyfikacyjna, która znacznie ogranicza skuteczność udzielania wsparcia małym i średnim przedsiębiorcom znajdującym się w trudnej sytuacji.

kg

Pójdzie siedzieć

Wypadek po pijanemu

Dokończenie ze str. 1

W wyniku tego doprowadził do uderzenia pojazdu w betonowy przepust. Na skutek uderzenia jeden z pasażerów samochodu doznał ciężkich obrażeń ciała i poniósł śmierć na miejscu. Kolejny pasażer odniósł obrażenia, które spowodowały u niego ciężkie kalectwo w postaci niedowładu nóg. Pozostali dwaj pasażerowie doznali stłuczeń oraz złamań kości.

– Na podstawie opinii biegłego stwierdzono, że jedyną przyczyną wypadku było nieostrożne zachowanie Łukasza M. - przypomina prokurator Tomasz Ozimek, rzecznik Prokuratury Okręgowej w Częstochowie. Z opinii wynika ponadto, że kierowany przez oskarżonego samochód poruszał się prędkością około 102 km/h, przekraczając dozwoloną na tym odcinku drogi prędkość o 52 km/h. – Jednocześnie na podstawie opinii biegłego z zakresu toksykologii ustalono, że w chwili zdarzenia Łukasz M. znajdował się w stanie nietrzeźwości (1,3 promila alkoholu) – wyjaśnia.

Przesłuchane w śledztwie osoby jadące samochodem zeznały, że nie pamiętają kto prowadził pojazd. Inni świadkowie zdarzenia wskazali jednak Łukasza M., jako kierowcę pojazdu.

Łukasz M. również odniósł w wypadku poważne obrażenia, co do lutego 2016 roku uniemożliwiało wykonanie czynności procesowych z jego udziałem. - Ostatecznie jednak przesłuchany w charakterze podejrzanego Łukasz M. przyznał się do zarzucanego mu przestępstwa i wyjaśnił, że 29 sierpnia 2015 roku przebywał na spotkaniu towarzyskim, w trakcie którego wypił 3 piwa. Po zakończeniu spotkania zabrał do samochodu osoby, które także uczestniczyły w tym spotkaniu – tłumaczy prokurator Ozimek.

11 października sąd wydał w tej sprawie wyrok. Skazał oskarżonego na karę czterech lat pozbawienia wolności oraz orzekł wobec niego dożywotni zakaz prowadzenia wszelkich pojazdów mechanicznych. Jednocześnie zasądził też od Łukasza M. na rzecz pokrzywdzonych nawiązki w łącznej kwocie 11.000 zł oraz świadczenie pieniężne w kwocie 10.000 zł na rzecz Funduszu Pomocy Pokrzywdzonym oraz Pomocy Postpenitencjarnej.

W mowie końcowej prokurator wnosił o wymierzenie Łukaszowi M. kary 10 lat pozbawienia wolności. Prokuratura Rejonowa Częstochowa-Południe, która w tej sprawie skierowała akt oskarżenia, złoży wniosek o pisemne uzasadnienie wyroku (tzw. zapowiedź apelacji). Łukasz M. nie był w przeszłości karany.

kg

Policja

Lewe zabawki

Częstochowscy policjanci zarekwirowali kilka kartonów zabawek ze znakami towarowymi znanych marek. Wszystkie to podróbki. Gdyby były oryginale, ich wartość wyniosłaby 35 tys. zł.

W trakcie kontroli mundurowi natrafili również na nową, markową odzież. Z ustaleń śledczych wynika, że to też podróbki. Wartość rynkowa oryginalnych towarów wyniosłaby 35 tys. zł. Za naruszenie przepisów ustawy o prawie własności przemysłowej grozi kara do 2 lat więzienia.

kg

Mstów

W pięciu na jednego

Dokończenie ze str. 1

Kryminalni szybko dotarli do pięciu podejrzanych. Zatrzymani są mieszkańcami tej samej miejscowości i wszystko wskazuje na to, że znali wcześniej swoją ofiarę. Mają od 19 do 26 lat. Zebrany przez śledczych z Kłomnic materiał dowodowy pozwolił na przedstawienie im zarzutów pobicia. Dodatkowo najmłodszy z nich odpowie za pobicie metalową pałką teleskopową. 19-latek został objęty policyjnym dozorem.

kg

OGŁOSZENIE

Wójt Gminy Rędziny informuje, że w siedzibie Urzędu Gminy Rędziny przy ul. Wolności 87 został wywieszony przez okres 21 dni tj. w terminie od 10 października 2017 roku do dnia 31 października 2017 roku wykaz nieruchomości przeznaczonych do dzierżawy w trybie bezprzetargowym na okres trzech lat.

Epidemiolodzy ostrzegają

Nadciąga niebezpieczny wirus!

Do Europy nadciąga śmiertelnie niebezpieczny, błyskawicznie mutujący wirus, który wywołuje grypę australijską – alarmują epidemiolodzy. Pandemia tej choroby z roku 1968 zabiła ponad milion osób!

W Australii do tej pory przez wirus H3N2 zachorowało już ponad 140 tysięcy osób! Niestety, kilkanaście z nich zmarło. Brytyjscy eksperci ostrzegają, że tegoroczna grypa może być dużo groźniejsza niż w poprzednich latach. National Health Service (brytyjski odpowiednik naszego NFZ) obawia się, że do podobnych przypadków może dojść w Wielkiej Brytanii. Powód? Wirus może błyskawicznie rozprzestrzenić się drogą lotniczą, a liczba podróżujących do Europy Australijczyków może w najgorszym wypadku przyczynić się do rozprzestrzenienia się niebezpiecznego wirusa także na naszym kontynencie. Działa to również w drugą stronę, bo Europejczycy też chętnie podróżują do Australii.

Objawy grypy australijskiej są zbliżone do zwykłej grypy. Jednak choroba spowodowana przez odmianę H3N2 może mieć dużo cięższy przebieg.

Problemem jest również szybka mutacja wirusa, który może być odporny na szczepionkę - jeszcze miesiąc temu skuteczną. Epidemiolodzy twierdzą też, że zmienia się on w zależności od regionu, w którym atakuje.

kg

Dar WOŚP

1,5 miliona złotych dla strażaków ochotników!

264 urządzenia i elementy wyposażenia, za łączną sumę 1,5 mln złotych, zostały przekazane przez Fundację Wielka Orkiestra Świątecznej Pomocy w darze dla 178 jednostek Ochotniczej Straży Pożarnej. Wśród obdarowanych była OSP Kuźnica Marianowa z Częstochowy.

Specjalistyczny sprzęt, taki jak agregaty prądotwórcze, motopompy szlamowe czy pilarki spalinowe, został przekazany jednostkom, które uczestniczyły w akcjach ratowania życia i mienia oraz usuwania zniszczeń na terenach dotkniętych przez sierpniowe nawałnice. Do jednostek w całej Polsce trafił sprzęt ratowniczy - zestawy ratownicze PSP R1, fantomy, deski ortopedyczne czy defibrylatory. - Strażakom za ich odwagę i poświęcenie należy się ogromny szacunek, a strażakom ochotnikom szczególnie, bo działają całkowicie oddolnie i społecznie, a to często oni właśnie jako pierwsi trafiają na miejsce, gdzie ktoś pilnie potrzebuje ich pomocy – powiedział Jurek Owsiak, Prezes Zarządu WOŚP – Obserwowaliśmy działania strażaków ochotników w czasie sierpniowych nawałnic i nie kryliśmy podziwu wobec ich sprawności i zaangażowania. Kiedy tylko pojawiły się apele o pomoc dla nich – decyzja Fundacji była szybka i jednoznaczna. Tym bardziej, że mieliśmy już w Fundacji cały segregator próśb nadesłanych wcześniej przez inne jednostki. Dzięki temu, że udało się pozyskać środki specjalnie na ten cel, Fundacja mogła wesprzeć w sumie 178 jednostek. Dzięki temu wszyscy dziś możemy czuć się bezpieczniej.

Środki przekazane na zakup sprzętu dla OSP pochodziły z darowizn przekazanych na działalność statutową Orkiestry. Zakup sprzętu dla strażaków ochotników nie był więc częścią ostatniego, 25. Finału WOŚP.

Podczas uroczystego przekazania, które odbyło się w Bydgoszczy, podpisane zostało porozumienie pomiędzy Fundacją Wielka Orkiestra Świątecznej Pomocy i Związkiem Ochotniczych Straży Pożarnych Rzeczypospolitej Polskiej, w którym zawarto deklaracje współdziałania w zakresie wielu inicjatyw mających na celu ratowanie życia i zdrowia ludzi oraz edukacji o bezpieczeństwie. – To wspaniały gest wykonany przez Wielką Orkiestrę Świątecznej Pomocy w stronę Ochotniczych Straży Pożarnych. Sprzęt, który został nam dziś przekazany znacznie wzmocni wyposażenie strażaków ochotników, a dzięki temu również zwiększy się potencjał niesionej przez nas pomocy. Jestem przekonany, że ten dar po wielokroć uratuje niejedno życie i mienie, będące często dorobkiem całego życia. – mówił Waldemar Pawlak Prezes Zarządu Głównego Związku Ochotniczych Straży Pożarnych Rzeczypospolitej Polskiej.

Wśród obdarowanych była OSP Kuźnica Marianowa z Częstochowy. Jednostka otrzymała torbę PSP R1 i fantoma do nauki resuscytacji.

To nie pierwszy raz, kiedy WOŚP pomaga strażakom ochotnikom. Po powodzi w roku 2010 sprzęt w postaci motopomp i agregatów prądotwórczych trafił do 444 jednostek OSP w całej Polsce. W roku 2006, po katastrofie hali MTK w Katowicach, Fundacja wsparła także jednostki Państwowej Straży Pożarnej przekazując sprzęt poszukiwawczy i ratowniczy. Wcześniej, w roku 2005, Fundacja przekazała dla jednostek OSP sprzęt ratowniczy w postaci zestawów ratowniczych, desek ortopedycznych i noszy.

kg

ZAKŁAD ORTOPEDYCZNY
SKLEP ZAOPATRZENIA ORTOPEDYCZNEGO, REHABILITACYJNEGO i MEDYCZNEGO
W ofercie m.in.:
- protezy kończyn dolnych i górnych,
- gorsety,
- kołnierze,
- aparaty
- oraz inne art. ortopedyczne i sprzęt rehabilitacyjny

Częstochowa
Zakład Ortopedyczny, ul. Augustyna 42 tel. (34) 368 06 14
Sklep, ul. Nowowiejskiego 24 tel. (34) 368 32 91

Zdrowa alfaMEDICA SILESIA NORTH

ZESPÓŁ JELITA DRAŻLIWEGO SPRAWDŹ OBJAWY!

Zespół jelita drażliwego to jeden z najczęściej występujących problemów związanych z funkcjonowaniem układu pokarmowego. Jest to przewlekłe schorzenie jelit objawiające się bólami brzucha, wzdęciami oraz zaburzeniami rytmu wypróżnień.

Prawidłowe funkcjonowanie jelit jest ściśle związane z prawidłową perystaltyką, czyli naprzemiennym kurczeniem i rozkurczaniem mięśniówki jelita, co skutkuje przemieszczaniem się treści pokarmowej. W zespole jelita drażliwego ten proces zostaje zaburzony, a treść jelitowa jest przesuwana zbyt szybko lub zbyt wolno, co przyczynia się do występowania naprzemiennych biegunek, zaparć, bólów brzucha, a także poczucia dyskomfortu.

Jakie są znane nam przyczyny występowania tej jednostki chorobowej?

Etiologia pierwotna jak dotąd nie została ustalona, natomiast pewne czynniki patofizjologiczne mają wpływ na zaburzenia pracy jelit. U przeszło 80 proc. pacjentów, cierpiących z powodu zespołu jelita drażliwego, stwierdzono nadmierny rozrost flory bakteryjnej. Ogromny wpływ ma również ubogoresztkowa dieta oraz spożywanie pokarmów z małą ilością błonnika, który jest niezbędny do prawidłowego procesu trawienia. Problemy trawienne często występują w połączeniu ze zmianami w sferze psychicznej oraz są następstwem przyjmowanych antybiotyków, zaburzeń odżywiania oraz przebytych infekcji jelitowych. Przyczyny zespołu jelita drażliwego mogą leżeć też w uwarunkowaniach genetycznych poszczególnych osób.

Jak zatem postawić prawidłową diagnozę?

Zdiagnozowanie tego problemu nie jest łatwe, ze względu na to, że pomimo dokuczliwych dolegliwości u pacjenta, w wykonywanych badaniach nie ujawniają się nieprawidłowości w budowie anatomicznej jelita. Dlatego, jeśli zaobserwujemy u siebie objawy zaburzeń wypróżniania, częste biegunki lub zaparcia, wzdęcia bądź uczucie niepełnego wypróżnienia – należy udać się na wizytę do lekarza gastroenterologa. Tym bardziej, że wyżej wymienione symptomy mogą wskazywać również na swoiste lub nieswoiste zapalenie jelit, nowotwory, guzy endokrynne, zaburzenia metaboliczne lub celiakię, które mogą okazać się bardzo niebezpieczne dla naszego zdrowia i życia.

Lekarz specjalista po zebraniu wywiadu oraz badaniu zadecyduje o dalszym procesie diagnostycznym. Zalecić może wykonanie badania kolonoskopii podczas, którego możliwe jest pobranie wycinka chorobowo zmienionego obszaru jelita oraz badania histopatologiczne pobranej zmiany. Badanie można zrealizować w znieczuleniu ogólnym.

Oprócz specjalistycznych badań endoskopowych (kolonoskopii, gastroskopii) lekarz może zalecić również badania biochemiczne z krwi, moczu, badanie kału oraz USG jamy brzusznej.

Jak wygląda leczenie stwierdzonego Zespołu jelita drażliwego?

Jest to przede wszystkim leczenie objawowe. Lekarz specjalista może zalecić leki pomagające złagodzić bóle brzucha, pomagające usprawnić prawidłową motorykę jelit.

Kiedy problemy trawienne idą w parze z problemami sfery psychologicznej zbawienne mogą okazać się leki o działaniu przeciwdepresyjnym, wyciszającym i uspokajającym. Istotną rolę w leczeniu tego schorzenia odgrywa także dietoterapia.

W zależności od postaci naszego schorzenia powinniśmy stosować dietę, która pomoże wyeliminować biegunki oraz zaparcia. W postaci biegunkowej zalecane są produkty, które wiążą wodę w jelitach, takie jak ryż czy ziemniaki, natomiast unikać należy produktów wzdymających oraz ciężkostrawnych. W walce z zaparciami pomoże zwiększenie ilości spożywanego błonnika w diecie, produkty pełnoziarniste, regularne spożywanie posiłków oraz prawidłowe nawadnianie organizmu.

PRACOWNIA ENDOSKOPII CENTRUM MEDYCZNEGO ALFAMEDICA
- BADANIA GASTROSKOPII I KOLONOSKOPII W ZNIECZULENIU
- BADANIA HISTOPATOLOGICZNE I USUWANIE POLIPÓW

Centrum Medyczne AlfaMedica ul. Kilińskiego 166, 34 314 71 07 www.alfamedica.med.pl

Warto skorzystać

Jubileuszowe imprezy w Bibliotece Publicznej

Trwają imprezy związane z obchodami 100-lecia Biblioteki Publicznej im. Wł Biegańskiego w Częstochowie. Czeka nas wiele ciekawych propozycji, które przygotowano w siedzibie placówki.

13 października o godz. 11 rozpoczną sie warsztaty exlibrisu dla dzieci z Natalią Talarek-Oswald. Natomiast na godz. 19 zaplanowano koncert Agaty Ślazyk i Tomasza Kmiecika. To gratka dla miłośników poezji śpiewanej, piosenki aktorskiej i po prostu muzyki w najlepszym wydaniu.

14 października o godz. 10 odbędzie się spotkanie z Wojciechem Dudką – autorem książki pt. „Czarna pszczoła". Wieczorem (godz. 19 – 21) organizatorzy zapraszają na nocne zwiedzanie biblioteki.

15 października w godz. 11 – 14 zaplanowano „O co Biega-ński?", czyli terenową grę miejską dla wszystkich mieszkańców Częstochowy lubiących łamigłówki, spacery i rywalizację.

df

Straż miejska

Pies rzucił się na strażnika

Podczas podejmowania czynności służbowych, jeden z częstochowskich strażników miejskich został zaatakowany i ugryziony przez psa – mieszańca przypominającego amstaffa.

Brak odpowiedniego nadzoru nad psem może doprowadzić do konsekwencji, jakie spotkały jednego z częstochowskich strażników miejskich. Podczas podejmowania czynności służbowych został on zaatakowany i ugryziony przez psa – mieszańca przypominającego amstaffa.

Strażnik miejski z raną otwartą nogi został przewieziony przez pogotowie ratunkowe do szpitala. Do czasu przyjazdu pogotowia ratunkowego pomocy przedmedycznej udzielał drugi funkcjonariusz.

Wobec właściciela psa, który nie zadbał o odpowiednie trzymanie zwierzęcia, zostaną wyciągnięte konsekwencje prawne.

Przy tej okazji straż miejska przypomina wszystkim właścicielom psów, że każdy czworonóg powinien być wyprowadzany na smyczy, a te agresywne powinny mieć dodatkowo kaganiec. Należy również zapewnić odpowiednie utrzymanie zwierzęcia na posesji.

kg

W Filharmonii

Pierwsza dama spotkała się z Amazonkami

Agata Kornhauser-Duda wzięła udział w obchodach Jubileuszu XX-lecia Stowarzyszenia Częstochowskie Amazonki.

Podczas gali, która odbyła się w Filharmonii Częstochowskiej specjalnymi Bursztynowymi Łukami Amazonek i statuetkami „Serce za Serce" uhonorowani zostali przyjaciele Amazonek – ludzie, którzy od wielu lat wspierają działania stowarzyszenia i zrzeszonych w nim kobiet.

Gościem spotkania była między innymi małżonka prezydenta RP Agata Korhnauser-Duda. Pierwsza dama zaznaczyła, że wciąż ma w pamięci wspólne zeszłoroczne spotkanie podczas pielgrzymki na Jasną Górę. Podkreśliła, że zrobiło ono na niej duże wrażenie, i że zapamiętała niezwykle serdeczną i niepowtarzalną atmosferę.

Galę uświetnił występ Roberta Janowskiego, który dla zgromadzonych zaśpiewał wybrane specjalnie piosenki o miłości i radości życia.

Uroczystość w Filharmonii Częstochowskiej odbyła się w ramach 20. Jubileuszowej Ogólnopolskiej Pielgrzymki Kobiet po chorobie nowotworowej piersi na Jasną Górę. W sumie wzięło w niej udział około 7 tysięcy osób. Przyjechały też delegacje z Czech i z Niemiec. Przed eucharystią uczestniczki zaśpiewały swój hymn. Specjalny list do kobiet przesłał Ojciec Święty Franciszek – słowa przesłania przekazał bp Antoni.

kg

Częstochowska szkoła

Wśród najlepszych!

Szkoła Podstawowa nr 38 im. L. Zamenhofa znalazła się w pierwszej dziesiątce ogólnopolskiego konkursu: „ETS w mojej szkole" , organizowanego przez Ministerstwo Sportu i Turystyki, współfinansowanego z programu Unii Europejskiej Erasmus +.

Uczestnicy konkursu w dniach od 23 do 30 września musieli zorganizować w szkole obchody Europejskiego Tygodnia Sportu, opisać je i przesłać zdjęcia. Jury oceniało poprawność merytoryczną (zgodność z tematem), estetykę (kompozycja, ostrość, punkty odniesienia), ujęcie tematu (ciekawe, nietypowe uchwycenie tematu) oraz najlepsze odzwierciedlenie hasła #BeActive.

W SP nr 38 w ramach obchodów, każdego dnia odbywały się m. in. zajęcia wychowania fizycznego, treningi tańca towarzyskiego i piłki nożnej. Nauczyciele i trenerzy zachęcali uczniów do aktywności fizycznej, wskazując korzyści z uprawiania różnych dyscyplin sportowych. Dodatkowo, zorganizowano trening piłki nożnej na kolorowo, z dużą ilością przyborów. Poza tym wszyscy uczestnicy ETS – ubrani na niebiesko - biegali przez 30 minut, oczywiście każdy w swoim tempie. A oprócz tego trenerzy tańca zachęcali do aktywności fizycznej w rytm muzyki latynoamerykańskiej. - Być aktywnym to być zdrowym, silnym i szczęśliwym człowiekiem - tę prawdę staramy się zaszczepić naszej młodzieży - mówi Lucyna Kożuch, koordynator konkursu w SP 38, nauczycielka wychowania fizycznego.

Celem konkursu było promowanie inicjatywy Komisji Europejskiej -Europejskiego Tygodnia Sportu i idei #BeActive („Bądź aktywny"), nawołującej Europejczyków do aktywnego spędzania czasu.

Konkurs wyłonił 10 najlepszych organizatorów obchodów ETS w szkołach na terenie całej Polski, wśród nich znalazła się częstochowska 38.

kg

Chcesz odstraszyć wandali?

Postaw na mural!

W ostatnim czasie coraz częściej przestajemy łączyć graffiti z wandalizmem, lecz widzimy w malowaniu sztukę. Właściciele kamienic chętnie urozmaicają swoje budynki muralami. Potwierdza to ten wykonany w ostatnim czasie na ścianie jednej z prywatnych kamienic przy ulicy Okrzei. Jego autorem jest Michał Błach.

Częstochowianina, Michała Błacha, graffiti zafascynowało w roku 1997. Kontynuacją tej pasji były studia na wydziale wychowania artystycznego w zakresie sztuk plastycznych. Jego talent został dostrzeżony na wielu wystawach. Z czasem pojawiły się również zamówienia z Teatru im. Adama Mickiewicza w Częstochowie, z Urzędu Miasta, szkół i od osób prywatnych. - Podczas Nocy Kulturalnej miałem stworzyć mural. Niestety okazało się, że umówiona lokalizacja nie będzie dostępna. Dwa tygodnie później znajomy znalazł inne miejsce i tak oto powstał mural przy Okrzei – mówi artysta.

Michał Błach w swoich pracach posługuje się standardowymi końcówkami, nie używa szablonów. Na stworzonym przez niego i jego kolegę muralu przy ulicy Okrzei mamy wizerunek kobiety zaplątanej w ośmiornice i różne stwory. - Jest to bardzo lekki, ale zarazem niedopowiedziany motyw. Twarz kobiety jest dość eteryczna. Pozostała część została wykonana grubymi pociągnięciami. Dół jest dość ciemny, ale tylko dlatego że wcześniej ściana była notorycznie dewastowana. Chcieliśmy więc odmienić jej oblicze, ale jak najmniejszym nakładem środków finansowych. Stąd też plątanina macek ośmiornicy i niestworzonych stworów. Poza tym kolorystycznie starałem się nawiązać również do znajdującego się w pobliżu bloku tak, aby z perspektywy korespondowało to ze sobą – opowiada. Praca powstała w ciągu pięciu dni. - Właściwie mogliśmy go skończyć w jeden dzień, ale byliśmy uzależnieni od zwyżki, którą mieliśmy do dyspozycji przez około 3 godziny dziennie – dodaje.

Co ciekawe, w ostatnim czasie ludzie przestają łączyć graffiti z wandalizmem, lecz widzą w malowaniu sztukę. - Graffiti, które do niedawna kojarzone było z buntem i służyło także jako przekaz polityczny, teraz zaczyna pojawiać się w formie obrazów w prywatnych domach, lub staje się specyficznym, a także potężnym nośnikiem reklamy. To pewnego rodzaju medium. Widać, że taka forma sztuki stała się ostatnio bardzo modna, również w Częstochowie. Oczywiście nie na taką skalę jak ma to miejsce chociażby w Łodzi. Jednak wszystko chyba zmierza w dobrym kierunku. W tym temacie bardzo aktywnie działa Tomek Sętowski, który zorganizował sobie kilka ścian. Również chcę iść w podobnym kierunku. Nie ukrywam, że liczę też na komercyjne propozycje – podkreśla Michał Błach.

Murale nie tylko wpływają na estetykę okolicy, ale również... odstraszają wandali. - Odpukać, ale na moje murale jeszcze nikt nie podniósł ręki. Według mnie, jeżeli jakaś ściana jest ciągle dewastowana przez graficiarzy to należy ją oddać w nasze ręce. To daje gwarancję bezpieczeństwa – podsumowuje ze śmiechem.

Michał Błach pierwszy mural stworzył w roku 2009 przy ulicy Sobieskiego podczas akcji „Podwórko bez narkotyków". Jedna z jego prac wykorzystana została na okładkę płyty zespołu CentrumStrona. Na swoim koncie ma też murale przy alei Armii Krajowej oraz Świteziankę przy ulicy Goszczyńskiego.

kg

Jesteś właścicielem budynku, którego ściany upodobali sobie wandale? A może chcesz po prostu odmienić jego oblicze? Zgłoś się do nas! Ułatwimy Ci kontakt z Michałem Błachem, który być może zaprojektuje i stworzy u Ciebie niesamowite malowidło!

Food court

Nowa restauracja w Galerii Jurajskiej

Galeria Jurajska rozwija i urozmaica ofertę swojej strefy gastronomicznej. Do grona najemców centrum handlowego dołączyła właśnie restauracja CrepStory. Naleśnikarnia zajęła ponad 127 m kw.

Zmodernizowany na początku 2016 roku food court Galerii Jurajskiej to dziś jedno z najchętniej odwiedzanych miejsc w centrum handlowym. Strefa kusi nie tylko ofertą restauracji i kawiarni, ale także miejscami wypoczynku, jakie stworzyła swoim klientom Jurajska. Teraz to popularne miejsce zyskuje nowego najemcę, a tym samym kolejną restaurację.

Od początku października w Jurajskiej działa już naleśnikarnia CrepStory stworzona przez lokalnego przedsiębiorcę. W jej menu można znaleźć naleśniki z nadzieniem na słodko, z mięsem, rybami, a także naleśniki wegańskie i wegetariańskie. W karcie restauracji nie zabrakło także deserów i zup m.in. tradycyjnej solanki, veloute z białymi grzybami czy minestrone z sosem pesto.

To już 14 punkt z ofertą restauracyjno – kawiarnianą w Galerii Jurajskiej. Dziś oprócz CrepStory składają się na nią restauracje m.in. KFC, McDonald's, Pizza Hut, Smak Zdrowia czy Burger King oraz kawiarnie m. in. Costa Coffee, Cafe Portugal i cukiernia Consoni.

– CrepStory rozwija ofertę gastronomiczną Jurajskiej, wprowadzając do niej elementy kuchni europejskiej ze szczególnym akcentem na kuchnię francuską i starosłowiańską. Tym samym dajemy naszym klientom jeszcze większy wybór spośród kilkuset potraw, które dziś można znaleźć w naszej galerii – mówi Roman Bugajczyk, dyrektor Galerii Jurajskiej.

Food Court Galerii Jurajskiej to dziś jedno z najbardziej przyjaznych miejsc wśród polskich galerii handlowych. W 2016 roku Jurajska przebudowała strefę, dzieląc ją na kilka wygodnych przestrzeni przeznaczonych m.in. dla dzieci i pod wypoczynek. Za swoją inwestycję galeria nominowana była do ICSC Solal Marketing Awards 2017 oraz do Property Design Awards 2017.

kg

RESTAURACJA Astoria ★★★★★

CZĘSTOCHOWA
ul. Krakowska 45
tel. 34 366 80 80

Restauracja Astoria

*Nie trzeba wehikułu czasu, żeby znaleźć się w klimacie międzywojennej Polski.
Elegancki wystrój wnętrz, niebo usłane gwiazdami, przedmioty z epoki to wielkie plusy restauracji.
Główna część Astorii to przestrzenna, klimatyzowana sala na 200 osób z salą taneczną.
Szeroki wybór dań, które zaspokoją najbardziej wyrafinowane podniebienia
oraz bogata karta win z całego świata zachęca do skorzystania z restauracji.*

*Restauracja Astoria
posiada również drugą salę Cristal mieszczącą 100 osób, sala taneczna.*

Organizujemy przyjęcia weselne, imprezy okolicznościowe,
bankiety, spotkania integracyjne, biznesowe

Nowa karta MENU!!!

LOS Liceum Ogólnokształcące Samorządowe
VIII Liceum Ogólnokształcące Samorządowe
ul. Worcella 22, 42-202 Częstochowa
tel./fax: (34) 364-27-62, tel.: (34) 364-24-45
e-mail: sekretariat@8los.pl

Worcella 22, czyli LOS w nowej siedzibie

Każdy z nas pamięta swój pierwszy dzień w nowej szkole. W naszych głowach, oprócz radości, mnożyły się pytania i wątpliwości: „Czy to był dobry wybór?", „Czy będę w stanie się odnaleźć?".

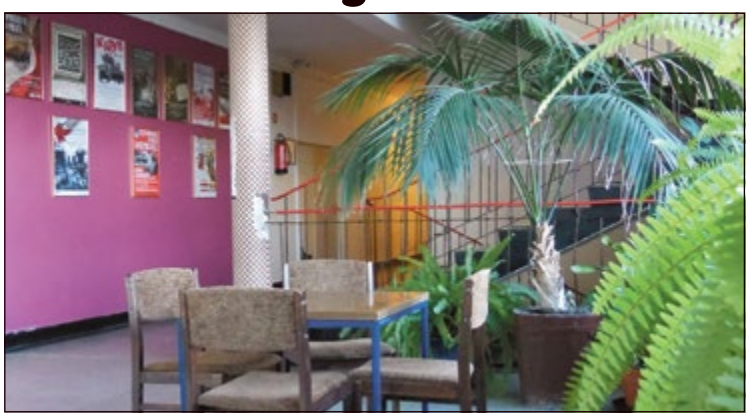

We wrześniu 2017 r. podobne rozterki przeżywała cała społeczność VIII Liceum Ogólnokształcącego Samorządowego w Częstochowie – szkoła musiała bowiem zmienić lokalizację z budynku przy ulicy Kukuczki na budynek przy ulicy Worcella 22.

Dziś już jesteśmy pewni, że VIII LOS „wylądowało bezpiecznie".

Budynek szkoły przy ulicy Worcella 22 jest zlokalizowany w cichym zakątku dzielnicy Tysiąclecie, ale od centrum miasta dzieli go zaledwie pięć minut drogi piechotą. Sprzyja nam miejska komunikacja – dojechać do nas można zarówno tramwajem, jak i autobusami. Nie bez znaczenia pozostaje bliskie i nobilitujące sąsiedztwo Wydziału Filologiczno-Historycznego Akademii im. Jana Długosza w Częstochowie.

Szkołę otacza spory park, w którym rosną okazałe drzewa i krzewy. Tuż przy budynku są też dwa boiska. Duże oszklone wejście do gmachu szkoły prowadzi do przestronnego holu. W nim od razu widać, że VIII LOS to szkoła sukcesu, bo całą ścianę ozdabiają szkolne trofea ulokowane obok szkolnego sztandaru. W korytarzu po lewej stronie znajduje się sekretariat oraz gabinety: pani dyrektor – Ilony Walczak-Dądeli, pani pedagog – Katarzyny Radlak i administracji. Także na parterze mamy szkolną stołówkę i świetlicę oraz salę gimnastyczną z gabinetami nauczycieli wychowania fizycznego. Na wprost wejścia znajdują się obszerne schody, które wiodą na kolejne piętra. Na I kondygnacji znalazły swoje miejsce: szkolna biblioteka (która w wakacje przeszła gruntowny remont, aby pomieścić wszystkie woluminy VIII LOS), pokój nauczycielski oraz pracownie przedmiotowe, m.in. polonistyczne i historyczne. Na II piętrze są już wyłącznie sale lekcyjne, w tym językowe, informatyczna i chemiczna. Wytchnieniu podczas przerw służą wielkie i widne hole zlokalizowane na każdym piętrze. Młodzież ma tam do dyspozycji stoły, krzesła i ławy, a atmosferze relaksu sprzyjają okazałe rośliny i bogate dekoracje.

Nowe miejsce wymaga „oswojenia" – jeszcze ciągle się urządzamy, jeszcze ciągle trwają prace remontowe, ale my z dnia na dzień coraz bardziej czujemy, że jesteśmy u siebie.

Nie zapominamy jednak o naszej starej siedzibie przy ulicy Kukuczki, bo uważamy, że teraźniejszość trzeba budować na tradycji. Pielęgnujemy wspomnienia, ale z nadzieją patrzymy w przyszłość i urządzamy nasz nowy szkolny dom przy ulicy Worcella 22.

Sara Starzyńska, klasa IIA LO
Iwona Skrzypczyk-Gałkowska, nauczyciel języka polskiego

Dzień Chłopaka w VIII LOS

Dzień Chłopaka w VIII LO Samorządowym w Częstochowie upłynął w tym roku pod hasłem zabawy uwiecznionej na fotografiach, bowiem dyrektor szkoły – pani Ilona Walczak-Dądela ogłosiła konkurs na fotoreportaż relacjonujący przebieg święta chłopców w każdej klasie. Wspólnym zabawom nie brakło więc nuty rywalizacji, czego świadectwem są liczne zdjęcia na Facebooku VIII LOS.

Komisja konkursowa w składzie: dyrektor Ilona Walczak-Dądela, pedagog Katarzyna Radlak i pedagog Justyna Sobieska miała nie lada orzech do zgryzienia, żeby wyłonić zwycięzców. Ostatecznie postanowiono nagrodzić sześć klas, które wzięły udział w konkursie: I a, I b i II a – oddziały licealne oraz II a, II b, III a – oddziały gimnazjalne. Dla klas szczególnie wyróżniających się pomysłowością w organizacji Dnia Chłopaka i ciekawą dokumentacją fotograficzną z przebiegu święta pani dyrektor ufundowała specjalną nagrodę – niespodziankę. Przyznano ją trzem klasom: I b, II a – oddziały licealne oraz III a – oddział gimnazjalny.

Zwycięzcom gratulujemy! Fotoreportaże do obejrzenia na profilu FB naszej szkoły, a zwycięskie zdjęcia prezentujemy poniżej.

I. S-G

„Janusza Radka można słuchać bez końca..."

Janusz Radek – wokalista, kompozytor, autor tekstów, aktor inscenizacji muzycznych. Z wykształcenia historyk – ukończył Uniwersytet Jagielloński. Głos – 4 i pół oktawy. Był solistą w Tryptyku Świętokrzyskim duetu Piotr Rubik/Zbigniew Książek. Zagrał wiele ról w spektaklach muzycznych. Nagrał dziewięć płyt solowych. Ostatnia nosi tytuł Poświatowska/Radek „Kim ty jesteś dla mnie". W 50. rocznicę śmierci Haliny Poświatowskiej przyjechał do rodzinnego miasta poetki, by zaśpiewać jej wiersze. Wieczorem w Filharmonii Częstochowskiej. W samo południe – w VIII Liceum Ogólnokształcącym Samorządowym.

Dla społeczności 8 LOS wizyta Janusza Radka miała wyjątkowe znaczenie. Koncert artysty był nie tylko inauguracją odchodów 50. rocznicy śmierci słynnej poetki, był także prezentem dla wszystkich pracowników szkoły z okazji Dnia Edukacji Narodowej, który zwyczajowo obchodzony jest 14 października. W uroczystości uczestniczyli nauczyciele, uczniowie i absolwenci szkoły oraz zaproszeni goście – przedstawiciele Urzędu Miasta Częstochowy, Kuratorium Oświaty, instytucji związanych z edukacją, zaprzyjaźnieni dyrektorzy szkół oraz pan Zbigniew Myga – brat poetki, kustosz Muzeum Haliny Poświatowskiej. Spotkanie z muzykiem było również efektem projektu „Jestem jak gwiazda", w którym uczestniczą uczennice liceum.

„Dlaczego Poświatowska?" - zapytaliśmy. Stworzyła niezwykle uniwersalne wiersze. Wciąż sięgam po Poświatowską, bo jej wierzę. - odpowiedział artysta. Może jestem naiwny – dodał – ale wierzę też w to, że zaśpiewacie razem ze mną. Tak się też stało. Publiczność uwierzyła Januszowi Radkowi. Razem wykonali utwór „Dobro". Nic dziwnego, że po ostatniej piosence, zanim rozległy się brawa, usłyszeć można było jęk zawodu, że koncert się skończył...

Radka można słuchać bez końca. Jego zdolności wokalne zachwycają. Poświatowską czyta się od deski do deski. Jej poezja dotyka najczulszych strun serca. Duet Poświatowska/Radek to prawdziwa uczta. I w takiej muzycznej uczcie miała zaszczyt uczestniczyć społeczność VIII Liceum Ogólnokształcącego Samorządowego.

Grażyna Wojtasik
nauczyciel języka polskiego

Z korzyścią dla środowiska

Płatne foliówki

W Polsce ponad 80 procent odpadów z tworzyw sztucznych pochodzących od konsumentów trafia na wysypiska, część jest spalana, a tylko niewielki odsetek jest wykorzystywany. Aby zapobiec tej niekorzystnej tendencji Ministerstwo Środowiska chce, aby klient wyrobił nawyk przychodzenia do sklepu z własną siatką, najlepiej papierową lub płócienną. Ma to przynieść korzyść środowisku. Foliówka służy nam bowiem przeciętnie 20 minut, a naturalnych warunkach rozkłada się od 100 do 400 lat.

Jednak nowelizacja ustawy o gospodarce opakowaniami i odpadami opakowaniowymi nie jest własnym pomysłem resortu. Wymusiła ją na Polsce dyrektywa unijna zalecająca zmniejszenie zużycia lekkich plastikowych toreb. Zgodnie z nią ich zużycie w 2019 r. na osobę ma wynieść 90 sztuk, a w 2025 r. – 40. Ale można też nałożyć na plastikowe torby obowiązkową opłatę od końca 2018 roku. Resort środowiska wybrał to drugie rozwiązanie, bo w zasadzie tylko ono jest możliwe do zrealizowania w naszych warunkach. Dziś statystyczny Polak zużywa rocznie 470 plastikowych toreb. Zejście w stosunkowo krótkim czasie do stanu 90, a później 40 sztuk graniczyłoby chyba z cudem. Poza tym w większości naszych sklepów pobierana jest już opłata z reklamówek, a więc klienci są już do tego przyzwyczajeni. Teraz ceny prawdopodobnie pójdą w górę. Mogą osiągnąć kwotę nawet 1 zł za sztukę, ale zgodnie z projektem resortu ma to być górna granica ceny.

Zmiany mają dotyczyć tylko reklamówek oferowanych przy kasach (o grubości do 0,050 mm. Nie obejmą więc cienkich toreb foliowych oferowanych na stoiskach z artykułami mięsnymi i wędliniarskimi, piekarniczymi, z owocami i warzywami. Sklepy, zgodnie z przepisami, muszą zapewnić higieniczne opakowanie tych towarów.

Pieniądze z opłat mają trafić do Narodowego Funduszu Środowiska i Gospodarki Wodnej.

Co wybrać?

Dezodorant czy antyperspirant

Dezodoranty należą do najczęściej używanych przez nas kosmetyków. Neutralizują skutki związane z poceniem się, dają uczucie czystości i świeżości.

Typowe dezodoranty zawierają składniki zapobiegające rozwojowi bakterii, m.in. heksachlorofen, irgasan, triclosan, czy też czwartorzędowe sole aminowe. Wykorzystuje sie też takie związki jak farnezol czy bisabolol. Coraz częściej pojawia się w ich recepturach kwas d-usnowy (produkt naturalny pozyskiwany z porostów), który wykazuje silne działanie przeciwbakteryjne i przeciwgrzybicze. Ale ważnymi składnikami są też substancje zapachowe, których zadaniem jest tuszowanie ewentualnego zapachu potu.

W skład wielu dezodorantów wchodzi alkohol etylowy, który działa wysuszająco, ale u osób o skórze wrażliwej może powodować jej podrażnienia. Takim osobom zalecane są wyroby zawierające zamiast alkoholu etylowego lotne silikony. Dezodoranty często wzbogacane są środkami pielęgnacyjnymi, np. witaminami czy ceramidami.

Należy jednak pamiętać, że są to preparaty, które tylko minimalizują rozwój bakterii, natomiast nie hamują wydzielania potu. Zazwyczaj ich działanie ogranicza sie do kilku godzin.

Samo pocenie się jest jak najbardziej fizjologiczne i niezbędne do utrzymania temperatury ciała. Jednak pot, zwłaszcza w okresach jego zwiększonego wydzielania może powodować podrażnienia skóry. Nadmierne pocenie sprzyja maceracji naskórka i zwiększa jej podatność na infekcje, szczególnie grzybicę stóp. Najprościej w takiej sytuacji jest umyć ciało, ale wiadomo, że w ciągu dnia niewiele osób może sobie na taki komfort pozwolić. Alternatywnym rozwiązaniem są zatem środki, które nie tylko maskują zapach, ale także powodują ograniczenie działania gruczołów potowych, czyli tzw. antyperspiranty.

Środki te, podobnie jak dezodoranty zawierają środki zapachowe i przeciwbakteryjne, ale dodatkowo wzbogacone są o składniki powodujące zmniejszenie wydzielania potu. Głównymi składnikami antyperspirantów są niedrażniące skóry alkaliczne sole glinu, które nie tylko hamują rozmnażanie bakterii, ale także ograniczają działanie gruczołów potowych. Składniki te na skutek temperatury i wilgoci zmieniają sie na skórze w żel, który nie zatyka porów, a jedynie je zwęża, skutecznie ograniczając ich działanie, przez co w dużym stopniu ogranicza problem nadmiernej potliwości. Ostatnio coraz częściej w preparatach przeciwpotowych stosuje sie talk.

Czas działania antyperspirantu jest dłuższy niż dezodorantu. Efekt jego działania jest widoczny nawet do kilkunastu godzin. Powinno się go zatem stosować tylko raz dziennie, najlepiej po porannej kąpieli, która powinna być zakończona chłodnym prysznicem dodatkowo zwężającym ujścia gruczołów łojowych.

Za i przeciw

Kontrowersje wokół zmiany czasu

W nocy z 28 na 29 października nastąpi zmiana czasu z letniego na zimowy. Oznacza to przesunięcie wskazówek zegarów w tył. Zyskamy zatem godzinę snu dodatkowo.

Zmiana czasu została u nas wprowadzona w latach siedemdziesiątych ubiegłego wieku (choć przejścia z czasu zimowego na letni i odwrotnie stosowane były okresowo również wcześniej).

Główną motywacją dokonywania zmian czasowych było bardziej efektywne wykorzystanie światła słonecznego (dziennego). Chodziło o taką organizację dnia pracy, aby maksymalnie wykorzystać światło słoneczne w ciągu dnia. Oszczędność energii elektrycznej to główny argument. Im później włączaliśmy sztuczne światło, tym mniej prądu zużywaliśmy.

Więcej światła słonecznego pozytywnie wpływa na naszą aktywność. Możemy w większym zakresie uczestniczyć w zajęciach, które zazwyczaj odbywają się popołudniami, po godzinach pracy. Zwolennicy zmiany czasu dowodzili, że kolejną – ich zdaniem – zaletą jest wzrost bezpieczeństwa. Wydłużenie czasu dostępnego światła popołudniami zmniejsza ryzyko wypadków drogowych, czy aktów wandalizmu.

Coraz częściej neguje się jednak tę operację. Jej przeciwnicy twierdzą, że korzyści ekonomiczne są stosunkowo niewielkie, bo obecnie stosowane urządzenia są coraz mniej energochłonne, a co za tym idzie oszczędności są mniejsze. Zmiana taka bardzo niekorzystnie wpływa natomiast na nasz organizm. Zakłócenie rytmu dobowego skutkuje czasowo mniejszą wydolnością w pracy oraz zwiększonym ryzykiem dekoncentracji,

KALENDARZ EKOLOGICZNY

PAŹDZIERNIK	
16	Światowy Dzień Żywności
25	Dzień Ustawy o Ochronie Zwierząt
LISTOPAD	
6	Międzynarodowy Dzień Zapobiegania Wyzyskowi Środowiska Naturalnego podczas Wojen i Konfliktów Zbrojnych
10	Dzień Jeża
25	Dzień Bez Futra
25	Międzynarodowy Dzień Bez Zakupów
GRUDZIEŃ	
10	Międzynarodowy Dzień Praw Zwierząt
11	Międzynarodowy Dzień Terenów Górskich
20	Dzień Ryby
22	Pierwszy Dzień Zimy

Dofinansowano ze środków Wojewódzkiego Funduszu Ochrony Środowiska i Gospodarki Wodnej w Katowicach

Treści zawarte w publikacji nie stanowią oficjalnego stanowiska organów Wojewódzkiego Funduszu Ochrony Środowiska i Gospodarki Wodnej w Katowicach

Mieszkać taniej

Dom energooszczędny, czyli jaki?

Wzrasta zainteresowanie domami energooszczędnymi. Przede wszystkim ze względu na rosnące ceny energii oraz coraz większą świadomość ekologiczną Polaków.

Dom energooszczędny to dobra inwestycja, bo zużywa 3-5 razy mniej energii od domu tradycyjnego (jego zapotrzebowanie na energię cieplną wynosi 30-70 kWh/m^2/rok). Dom niskoenergetyczny, zaliczany również do domów energooszczędnych, posiada jeszcze korzystniejsze parametry, tzn. zużywa 15-30 kWh/m^2/rok. Osiągnięcie takiego współczynnika jest możliwe dzięki zastosowaniu dobrych izolacji przegród zewnętrznych (m.in. ocieplenie ścian i dachy, trzyszybowe okna, wysokiej jakości drzwi zewnętrzne), redukcji mostków termicznych, wydajnemu systemowi wentylacji mechanicznej z odzyskiem ciepła (rekuperacja) i wydajnej instalacji grzewczej (np. z wykorzystaniem pompy ciepła).

Poza tym w budynku energooszczędnym wykorzystuje się – o ile to możliwe – odnawialne źródła energii (np. energia słoneczna, energia gruntowa, biomasa) oraz kładzie się również nacisk na jak najmniejsze zużycie energii elektrycznej i jak najniższą emisję dwutlenku węgla.

Do domów energooszczędnych zalicza się również dom pasywny, który zużywa nawet ośmiokrotnie mniej energii niż dom tradycyjny. Jego zapotrzebowanie energetyczne wynosi poniżej 15 kWh/m^2/rok. Sprawia to, że znacznie obniżają się koszty jego utrzymania.

Aby dom został uznany za pasywny, musi jednak posiadać m.in. właściwą izolację cieplną (współczynnik przenikania ciepła poniżej 15 kWh/m^2/rok), odpowiednie okna i drzwi oraz wydajny system wentylacji z odzyskiem ciepła. Nieodzowna jest też odpowiednia szczelność (test ciśnieniowy). Ponadto musi charakteryzować się minimalnymi stratami ciepła przy przygotowaniu i dystrybucji wody oraz wydajnym użytkowaniem energii elektrycznej. Nie może natomiast posiadać mostków termicznych. W domu pasywnym nie ma również tradycyjnego systemu ogrzewania. Do dogrzewania powietrza wentylacyjnego wykorzystuje się rekuperację, promieniowanie słoneczne, pompy ciepła, ciepło znajdujących się w domu urządzeń i mieszkańców.

Odmianą domu pasywnego jest dom autonomiczny, który jest tak zaprojektowany, by mógł funkcjonować niezależnie od zewnętrznej infrastruktury, czyli bez dostaw z zewnątrz energii i wody oraz odbierania ścieków i burzówki.

Od 2018 r.

Kotły tylko o najwyższych standardach

Od nowego roku na polskim rynku będzie można sprzedawać oraz montować wyłącznie kotły o najlepszych standardach emisyjnych. To projekt nowego rozporządzenia resortu rozwoju, który obecnie jest w trakcie konsultacji społecznych. Przyczynić się to ma do walki z tzw. niską emisją.

Mimo znacznej redukcji emisji w przemyśle standardy jakości powietrza w Polsce nadal nie są dotrzymywane. Winne są temu zanieczyszczenia pochodzące głównie z przydomowych kotłowni. Od wielu lat Polacy, obok Bułgarów oddychają najbardziej zanieczyszczonym powietrzem w Unii Europejskiej. Rocznie z powodu chorób i powikłań wywołanych przez wdychanie złej jakości powietrza, umiera w naszym kraju ok. 45 tys. osób.

Problem ten dotyczy również polskich miast. Najgorzej jest na południu kraju, w Małopolsce i na Śląsku, gdzie limity stężeń zanieczyszczeń powietrza są przekraczane kilkadziesiąt dni w roku. Za niechlubną stolicę polskiego smogu uznawany jest Kraków, gdzie stężenia przekraczane są przez prawie połowę roku. W czołówce są także Gliwice, Katowice i Nowy Sącz. Powietrzem złej jakości oddychają mieszkańcy i turyści Zakopanego czy Szczyrku.

Przygotowane przez resort rozwoju rozporządzenie ma ograniczyć to zjawisko. Od 2018 r. nie będzie bowiem można sprzedawać ani montować w Polsce kotłów na paliwa stałe (głównie chodzi o węgiel), które nie będą miały najwyższej piątej klasy parametrów emisyjnych.

Zgodnie z projektem, nowe restrykcje będą dotyczyły kotłów o mocy nie większej niż 500 kW, czyli takich jakie stosowane są w domowych kotłowniach. Nowe piece, które są ręcznie zasilane paliwem, nie będą mogły emitować więcej niż 60 mg pyłu na metr sześcienny. W przypadku kotłów automatycznych, emisje nie będą mogły przekroczyć 40 mg pyłu na metr sześcienny.

Kotły o gorszych parametrach będą mogły być produkowane w naszym kraju, lecz producenci będą zmuszeni do znalezienia nowych rynków zbytu.

Przepisy nowego rozporządzenia będą obowiązywały przez dwa lata. Od 2020 r. w Polsce obowiązywać zaczną unijne rozwiązania, które dopuszczać będą do obrotu na rynku tylko najmniej emisyjne piece.

W Polsce obecnie największą popularnością, szczególnie ze względu na niską cenę, cieszą się kotły o bardzo niskich parametrach emisyjnych. Chodzi o tzw. kopciuchy, które stanowią nawet ok. 70 proc. pieców wykorzystywanych w kraju (ponad 5 mln).

Organizacje pozarządowe biją na alarm: rocznie na 200 tys. sprzedanych pieców węglowych - 140 tys. to te tanie o niskich standardach emisyjnych.

Biokominek

Zdobi i dogrzewa

Względy techniczne powodowały, że nie wszyscy mogli mieć w swoich domach kominek. Ale sytuacja się zmieniła, gdy na rynku pojawiły się praktyczne i nowoczesne kominki na bioetanol, w których zamiast drewna spala się paliwo na bazie alkoholu (zazwyczaj etanolu) w postaci żelu lub płynu.

Biokominki są nowoczesnym rozwiązaniem. Pełni przede wszystkim funkcję dekoracyjną, choć mogą służyć również do dogrzewania pomieszczeń, w jakich się znajdują. W zależności od potrzeby do wyboru są biokominki naścienne, wolnostojące i montowane w meblach, przeważnie w stołach.

Biokominek można zainstalować w zasadzie w dowolnym miejscu, gdyż nie wymaga on żadnych specjalnych instalacji ani zezwoleń. Składa się on z podstawy, paleniska, obudowy i szklanej osłony. Wykonany jest zwykle z bardzo odpornych i trwałych materiałów jak stal, szkło, kamień, ceramika i płyta MDF. Jak wspomnieliśmy, zaletą biokominków jest fakt, że nie wymagają one żadnych instalacji kominowych ani zezwoleń budowlanych. Dzięki temu biokominek można zamontować lub postawić w niemal każdym pomieszczeniu. Przed zakupem warto jednak zapoznać się z wymaganiami i zaleceniami producenta, gdyż często podaje on minimalne wymagania, np. wielkość pomieszczenia.

Popularne biokominki mają zazwyczaj słabsze parametry grzewcze niż kominki tradycyjne – podczas gdy tradycyjny kominek ma moc 7-10 kW, to biokominek około 3 kW. Oznacza to, że biokominek daje tyle ciepła co przeciętny grzejnik. Są jednak modele, które dzięki lepszej konstrukcji i zdolności kumulacji ciepła potrafią osiągnąć moc nawet do 13-17 kW.

Żarówki LED

Zdobywają rynek

Coraz powszechniejsze w użyciu stają się żarówki LED. I trudno się dziwić, skoro pozwalają nam zaoszczędzić na energii elektrycznej, bo zużywają pięciokrotnie mniej prądu od np. żarówek halogenowych.

Dobre żarówki LED charakteryzują się wydajnością świetlną na poziomie 50-60 lm/W. W starszego typu żarówkach parametr ten jest na poziomie 20-30 lm/W

Zapewne żywotność LED jest większa od innych źródeł światła, ale i tak kiedyś nastąpi jej kres. Jednak nie od razu, jak w przypadku zwykłych żarówek czy nawet żarówek halogenowych. Tu ten proces przebiega powoli.

Niektórzy producenci żarówek LED określają go na poziomie 35 tysięcy godzin. Biorą pod uwagę czas, po którym jasność użytych diod LED w żarówce spada o połowę, co można zauważyć po zmianie barw emitowanego światła, np. z ciepło białej na niebieską. Spowodowane jest to wypalaniem się luminoforu.

Dofinansowano ze środków Wojewódzkiego Funduszu Ochrony Środowiska i Gospodarki Wodnej w Katowicach

Treści zawarte w publikacji nie stanowią oficjalnego stanowiska organów Wojewódzkiego Funduszu Ochrony Środowiska i Gospodarki Wodnej w Katowicach

Kolumny 8 i 9 opracował DF

Poznaj naszych wystawców

Zapraszamy na Jesienne Targi Budowlane

Planujesz remont lub budowę domu? A może chcesz przeprowadzić metamorfozę w mieszkaniu i potrzebujesz porad ekspertów? Wszystko, czego trzeba, aby wygodnie i nowocześnie urządzić swoje cztery kąty i ogród, będzie można znaleźć w Centrum Handlowym Auchan Poczesna. W najbliższy weekend (13, 14, 14 października) w galerii handlowej odbędą się Jesienne Targi Budowlane. Wstęp wolny! Tymczasem przybliżamy wam naszych wystawców. Sprawdźcie czym się zajmują i do kogo udać się z nurtującą was kwestią.

Solgro Poczesna

Chciałbyś produkować własny prąd? Podgrzewać w domu wodę ze słońca? A może po prostu potrzebujesz instalację centralnego ogrzewania lub nowego pieca? Zgłoś się do firmy Solgro z Poczesnej, która już od ośmiu lat zajmuje się sprzedażą, montażem i serwisem kolektorów słonecznych jak i zintegrowanych systemów grzewczych na terenie całego województwa śląskiego, małopolskiego oraz pozostałych rejonów Polski.

KAS-MONT

Potrzebujesz schodów? Zależy ci na tym, aby były one nietypowe? Zgłoś się do firmy KAS-MONT, która ma wieloletnią tradycję – funkcjonuje na rynku od 1992 roku. Oferuje wykonanie i montaż schodów drewnianych z dębu, jesionu i buku. Świadczy kompleksowe usługi od projektu do montażu. Każde zamówienie dostosowuje do indywidualnych wymagań klientów. Poza tym prowadzi też sprzedaż sztukaterii - listew podsufitowych, listew przypodłogowych, listew do podświetleń, listew giętych. - Wysoka jakość produktów i optymalne ceny zapewniają nam konkurencyjność i rzesze zadowolonych klientów – twierdzą przedstawiciele firmy.

GRANIREX

Doświadczenie i profesjonalizm – tymi słowami można scharakteryzować firmę „GRANIREX" A.W. Wojciech Antos założoną w 1979 r. Długoletnie doświadczenie kadry podparte profesjonalnym zapleczem technologicznym sprawiło, że przedsiębiorstwo stało się specjalistami w branży obróbki kamieni naturalnych. To bezpośredni importer granitu i marmuru z całego świata oraz lider w branży importu bloków granitowych ze Skandynawii czy płyt granitowych z Azji. - Spośród konkurencji wyróżnia nas fakt, że sami sprowadzamy i obrabiamy w zakładzie kilkutonowe bloki, dzięki czemu pomijamy podwykonawców – zaznaczają przedstawiciele.

Kost-Bet

Kostka brukowa nie ma przed tą firmą żadnych tajemnic! Kost-Bet powstała w 1998 roku i od początku swojego istnienia specjalizuje się w produkcji kostki brukowej i galanterii betonowej. Oferuje również wysokiej klasy ogrodzenia betonowe. Wszystkie jej produkty spełniają wymagania zgodnie z odpowiednimi normami polskimi oraz europejskimi. Od 2003 roku zakład produkcyjny objęty jest Systemem Zarządzania i Kontroli jakości ISO 9001. Firma stale się rozwija, a jej nadrzędnym celem jest najwyższa jakość wyrobów. W 2008 roku uruchomiła najnowocześniejszą w Polsce linię produkcyjną niemieckiej firmy MASA, światowego lidera produkcji maszyn do wyrobu kostki brukowej i galanterii budowlanej.

Defro

DEFRO® heating technology
www.DEFRO.pl

- Naszym celem jest dostarczanie klientom urządzeń, które cechuje nowoczesność i wysoka sprawność przy użyciu najnowszych technologii produkcji – twierdzą przedstawiciele firmy Defro specjalizującej się w produkcji kotłów C.O. Wdrożyła ona oraz stosuje system zarządzania jakością zgodny z obowiązującymi normami polskimi i europejskimi. Kotły Defro spełniają wymagania energetyczno-emisyjne klasy 5 oraz ecodesign zgodnie z wymaganymi normami. Priorytetem firmy jest udział w programach ograniczenia niskiej emisji i ograniczenie emisji substancji szkodliwych do atmosfery.

adDesign

Marzysz o domu, mieszkaniu, biurze z pięknym wnętrzem, łazienką, kuchnią, salonem?
Szukasz inspiracji, trendów? Musisz poznać firmę adDesign z Częstochowy. Oferuje ona płytki ceramiczne i gresowe, mozaiki szklane, kamień naturalny, beton architektoniczny, cegłę dekoracyjną, armaturę łazienkową i kuchenną, ceramikę sanitarną, wanny, hydromasaże, baseny, kabiny prysznicowe, grzejniki łazienkowe i dekoracyjne, akcesoria łazienkowe, oświetlenie i tapety.

ARSA-EKO

Firma ARSA-EKO Paweł Godula na rynku istnieje już 14 lat. Specjalizuje się w instalacjach c.o., instalacjach paneli solarnych. To autoryzowany przedstawiciel firmy KOTREM. Od 2010 uczestniczy w programach PONE.

Lux dom

- Doświadczony zespół specjalistów, który poradzi sobie z różnorodnością potrzeb i wymagań klientów – charakteryzują siebie przedstawiciele firmy „Lux Dom", która jako jedyna w Częstochowie i okolicach oferuje niemiecką markę Nord Ceram i polskiego producenta wanien Besco. Zaopatruje w materiały wykończeniowe, w płytki, ceramikę oraz armaturę - nie tylko prywatnych odbiorców, ale również klientów inwestycyjnych. Specjalizuje się również w profesjonalnych projektach aranżacji łazienek.

Termo Eko+

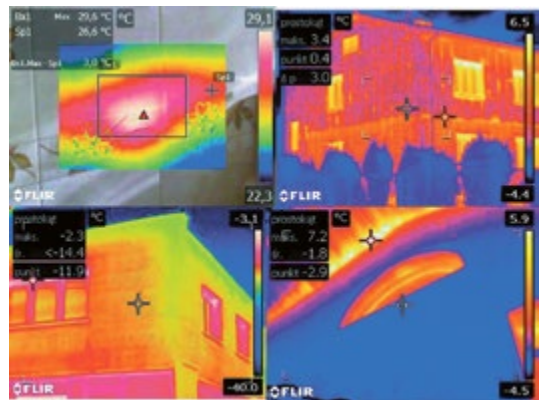

Palisz w piecu, a wciąż jest ci zimno? Być może twój dom traci nadmiernie ciepło przez nieszczelności. Sprawdź jakość izolacji w badaniu kamerą termowizyjną. W jaki sposób? Korzystając z usług firmy Termo Eko+. Badanie termowizyjne zlokalizuje wszystkie mostki termiczne - miejsca nadmiernej utraty ciepła oraz nawet najmniejsze nieszczelności izolacji ścian, okien, drzwi i dachu. Firma skutecznie lokalizuje mi.in.: straty ciepła przez brakującą izolację, zawilgocenia: ścian, podłóg, dachów, wycieki wody użytkowej z instalacji oraz wody deszczowej przez nieszczelności w dachu i ścianach, problemy z wentylacją. Firma współpracuje zarówno z osobami prywatnymi, właścicielami mieszkań, domów, zarządcami nieruchomości i deweloperami.

Dach Projekt

Wyjątkowy dach zapewnia nie tylko bezpieczeństwo, ale stanowi też pewnego rodzaju wizytówkę naszego domu. Pokrycia dachowe i systemy kominowe na najwyższym poziomie zapewni firma Dach Projekt z Wrzosowej. Prowadzi ona sprzedaż detaliczną i hurtową, współpracuje również z szeroką grupą wykonawców. Asortyment firmy to produkty wysokiej jakości, cieszące się dobrą opinią wykonawców, jak i ostatecznych klientów. To autoryzowany dealer producentów Koramic, Bratex oraz Schiedel. Oferuje kilkaset wariantów pokryć dachowych. Pracujący tam fachowcy z pewnością doradzą i pomogą dokonać trafnego wyboru materiału na dach.

Ogród Korzonek

Zaczarowany świat natury

Na Zachodzie już dawno zdobyła popularność, u nas jej kariera dopiero się rozkręca. Mowa o permakulturze. To gałąź projektowania ekologicznego, inżynierii ekologicznej i projektowania środowiska, tworząca zrównoważoną architekturę siedzib ludzkich i samoregulujące się systemy rolnicze na wzór ekosystemów naturalnych. Tyle definicja. Mówiąc najkrócej chodzi o to, aby ludzie byli bardziej samowystarczalni poprzez projektowanie i rozwój płodnych i zrównoważonych ogrodów i gospodarstw.

Permakultura to nie tylko sposób na zdrowie, ale sposób na życie. Całość opiera się na trzech podstawowych zasadach etycznych:

- **troszcz się o Ziemię**: dbaj, aby wszystkie systemy życia mogły przetrwać i się rozwijać (bez zdrowej Ziemi ludzie nie mogą prosperować)
- **troszcz się o Ludzi**: dbaj, aby ludzie mieli dostęp do dóbr niezbędnych do życia
- **dziel się Nadmiarem**: zdrowe systemy naturalne wykorzystują nadwyżki do wyżywienia innych, ludzie mogą robić to samo.

Zasady te determinują postępowanie, zachęcają do kreatywności. A jeśli znajdą się przy tym inni ludzie, którzy tak samo myślą i czują, dochodzi do tego jeszcze szczęście.

To właśnie było przyczyną rozwijania w połowie lat siedemdziesiątych XX wieku idei zrównoważonego rolnictwa przez jej prekursorów **Billa Mollisona** i **Davida Holmgrena**.

Zauważyli oni niebezpieczeństwo gwałtownego wzrostu użycia metod przemysłowych w rolnictwie, co – w ich opinii – powodowało wysoką zależność od zasobów nieodnawialnych i zarazem zatruwało ziemię i wodę, zmniejszało bioróżnorodność oraz niszczyło powierzchniową warstwę gleby na ziemiach, które do tej pory były płodne. Odpowiedzią było designerskie podejście nazwane"permakulturą", opublikowane po raz pierwszy w 1978 roku w książce „Permaculture One".

Sama natura

Niektórzy podejmują to wyzwanie również u nas. Tak jak Asteniusz Myśliwiec. Ten młody człowiek – biznesmen na 10 hektarowym terenie w miejscowości Korzonek (gmina Konopiska) eksperymentuje z własnymi uprawami. A zaczęło się od znajomości z Markiem Herkowiakiem, ogrodnikiem z 25-letnim stażem, który doświadczenia zawodowe zdobywał poza granicami naszego kraju – w Irlandii, Norwegii, Holandii, Izraelu. Oboje przygotowali projekt, wspólnie zmagali się z kolejnymi fazami produkcji rolnej. Z jednej strony była to wspaniała przygoda, ale z drugiej – ciężka, wymagająca wiele determinacji praca. Ta dziedzina dopiero u nas raczkuje. Nie ma jeszcze wielu zwolenników. Zdarza się, że trzeba eksperymentować. Nasi bohaterowie są w jakimś sensie jej prekursorami w Polsce.

Tak naprawdę jednak główną inspiracją były dzieci państwa Myśliwców. Mają ich trójkę. Właśnie teraz, w czasach postępu technicznego, wśród młodych rodziców coraz modniejsze staje się życie w zgodzie z naturą i w poszanowaniu środowiska. Dla wielu zdrowy styl życia staje się ważny w momencie pojawienia się w rodzinie dziecka. Wtedy rodzice zaczynają w sposób przemyślany i świadomy podchodzić do każdej sfery życia rodzinnego. A natura doskonale pozwala poznawać i zrozumieć otaczający świat i zdobywać wiele niezbędnych umiejętności.

– Dzika natura ma swój urok. I nie trzeba sadzić palm, aby się o tym przekonać – mówi Asteniusz Myśliwiec. To wyraźne odwołanie do umieszczonej w centrum Warszawy atrapy palmy.

Nie wystarczy jeść, trzeba się odżywiać

W czasach, w których przyszło nam żyć, jesteśmy narażeni na silne zanieczyszczenie środowiska oraz wszechobecne środki chemiczne, które zatruwają nasz organizm, przyczyniając się do wielu chorób cywilizacyjnych, m.in. nowotworów. Rocznie zjadamy kilka kilogramów substancji poprawiających smak i zapach, aromatyzujących i konserwujących tradycyjną żywność, a przecież w dobie wielu badań naukowych, wiemy już, że prawidłowe odżywianie i higieniczny tryb życia to recepta na zdrowie. Permakultura, jako gałąź projektowania ekologicznego, ma nam w tym pomóc. Jest symbolem powrotu do natury i zgodnie ze słowami Hipokratesa *„żywnością, która ma być lekiem"*.

– W naszym gospodarstwie uprawiamy ekologiczne produkty. Nie stosujemy żadnej chemii. Uprawy prowadzimy według kalendarza biodynamicznego. Siejemy, gdy jest pora siewu, pielimy, gdy jest czas pielenia i w odpowiednim czasie zbieramy plony. Tak, jak to robiono kiedyś. Warzywa się nie psują, nie niszczą ich szkodniki. Wszystkie produkty są ekologiczne. Bo jaki sens ma picie soku z marchwi, gdy wyciąga ona z ziemi wszystkie pestycydy? – mówi Marek Herkowiak.

Po chwili jednak dodaje: - Sporo osób wciąż nie wierzy w żywność ekologiczną. Uważa, że to tylko chwyt marketingowy.

Warzywniki XXI wieku

Gospodarze oprowadzają nas po swoim ogrodzie. Zaczynamy od pasieki, bo właśnie od niej się wszystko zaczęło. Dlaczego postawiono na miód? Bo choć nie jest lekiem, może stanowić wsparcie w terapii wielu schorzeń. Nie bez przyczyny nazywa się go złotym eliksirem zdrowia. Cenny i unikatowy jest zwłaszcza preferowany tutaj miód wrzosowy. Dlaczego? Bo w Polsce nie ma wiele wrzosowisk i niewiele pasiek go produkuje. Ponadto miód wrzosowy ma piękny, głęboki aromat i ciekawy odcień. Jest świetny do jedzenia oraz przygotowywania deserów. Poprawia odporność.

Idziemy dalej, teraz wzdłuż ścieżki edukacyjnej. Dowiadujemy się, jak się rośliny rozmnażają, co potrzebują do rozwoju. Wiedza naszych gospodarzy w tym zakresie jest ogromna. Kierujemy się do winnicy, najbardziej nasłonecznionego miejsca ogrodu. Tutaj uprawiane są winogrona. Wino jest czystym produktem natury. Dziś powiedzielibyśmy – ekologicznym. To moszcz z winogron poddany fermentacji i leżakowaniu. Rzymska maksyma *„in vino veritas"* (w winie prawda) od wieków powtarzana przez cały świat odnosi się do tego jak podczas wegetacji pielęgnowana była winorośl oraz jak starannie był wytłoczony moszcz i czy troskliwie doglądano go podczas fermentacji i leżakowania. Inaczej mówiąc jakość wina świadczy o jakości naszej pracy w winnicy i piwnicy. Światowej sławy chemik i mikrobiolog Ludwik Pauster powiedział: *„spośród napojów alkoholowych wino jest najzdrowszym, najbardziej naturalnym i najbardziej higienicznym napojem, jaki ludzkość produkuje"*.

Najwspanialsze laboratoria świata

Idziemy dalej. Szkółka produkcyjna, gdzie znajdują się sadzonki warzyw, owoców, ziół, a być może w przyszłości również kwiatów. Teraz warzywnik, gdzie one rosną. Zacznijmy od ziół, które przeżywają dziś renesans. Potwierdza się stara prawda, że przyroda kryje lekarstwo na każdą chorobę, a komórki roślin to najwspanialsze laboratoria świata. **Owoce** – to niezastąpione surowce spożywcze w prawidłowo zbilansowanej diecie zdrowego człowieka. Są skarbnicą witamin, składników mineralnych oraz niezwykle cennego błonnika pokarmowego.

– Należy jednak pamiętać, że składniki odżywcze w owocach są nietrwałe. Trzeba je więc jeść w stanie jak najmniej przetworzonym. Najlepiej na surowo. Świeży owoc na deser może być na przykład świetnym zakończeniem obiadu – dodaje Marek Herkowiak.

Warzywa – są źródłem zdrowia i dobrego nastroju. Przez cały dzień zapewniają nam uczucie sytości, nie zabierając energii. A do tego są takie smaczne!

– Nie stosujemy nawozów sztucznych, pestycydów, regulatorów wzrostu i dodatków do żywności. W takim gospodarstwie jak nasze prowadzona jest kontrola całego procesu produkcji, a nie tylko produktu końcowego . Wszystkie środki ochrony przygotowujemy sami. We własnym zakresie składujemy odpady zielone. Ogrzewamy prądem, wykorzystujemy też solary. W przyszłości chcemy organizować szkolenia – mówi Asteniusz Myśliwiec.

W całej okazałości ogród będzie gotowy za dwa, trzy lata. Nasi gospodarze zapraszają do współpracy wszystkich zainteresowanych projektem. Jeśli ktoś chce dołączyć do naszego zespołu – prosimy o kontakt.

Dariusz Fiuty

Poznaj naszych wystawców

EcoStrus

Firma **EcoStrus** jest autoryzowanym koncesjonerem pomp ciepła marki Sofath - De Dietrich.
Wiedza i doświadczenie montażystów oraz jakość oferowanych pomp ciepła to przede wszystkim satysfakcja i zaufanie klientów.

Zielona-Energia.com

Zielona-Energia.com to firma, która dostarcza: opatentowane i sprawdzone rozwiązanie grzania wody CWU prądem stałym DC wprost z paneli fotowoltaicznych za pomocą certyfikowanych hybrydowych bojlerów LOGITEX®, WattRouter®, urządzenie do zarządzania przepływem energii elektrycznej w domu. Ogrzewanie przy pomocy folii grzewczych Ondolia® oparte na technologii bezpośredniej przemiany energii elektrycznej w energię promieniowania podczerwonego. Zielona-Energia.com wykonuje montaż zestawów fotowoltaicznych, które dają oszczędności w rachunkach za ciepłą wodę, prąd i ogrzewanie.

VERTIM

VERTIM istnieje 1995 roku. Przedsiębiorstwo jest firmą rodzinną z tradycjami, co pozwala na pełne zaangażowanie się w działalność firmy. Tradycje firmy sięgają 1989 roku. Jej celem jest oferowanie produktów najwyższej jakości, przy zachowaniu jak najlepszego stosunku – ceny do jakości. Zajmuje się produkcja drzwi wewnątrzlokalowych o bogatym wzornictwie i kolorystyce.

Canada Park

Misją firmy przy projektowaniu osiedla Canada Park było stworzenie miejsca wyjątkowego i unikalnego, mogącego stać się wizytówką Poraja i dającego nowe możliwości jej mieszkańcom oraz mając wizję osiedla nowoczesnego i komfortowego, z mocnym naciskiem na kameralność, przestronność i bliskość przyrody, misja ta stała się możliwa do zrealizowania.

MARMUR DULEMBA

Firma rodzinna działa prężnie od 1991 roku i ma w swojej bogatej ofercie posadzki, schody, kominki, blaty kuchenne, elewacje i łazienki z marmuru, granitu, trawertynu, piaskowca oraz onyksu. Wykonuje także rzeźby o tematyce sakralnej, a ich marmury i granity upiększają wnętrza kilkudziesięciu kościołów. **MARMUR DULEMBA** to pełen zakres usług, od projektu aż do profesjonalnego montażu.

Analiza

Boom deweloperski większy niż 10 lat temu!

Sytuacja na rynku pierwotnym jest wyjątkowa. Świadczy o tym chociażby rekordowa liczba nowych inwestycji mieszkaniowych. Jeszcze nigdy inwestorzy nie rozpoczynali budowy tak dużej liczby mieszkań.

Jeszcze niedawno analitycy pisząc o boomie deweloperskim, mieli na myśli zjawisko z lat 2006 – 2008. Teraz udaje się go pobić! Jak wynika z analiz portalu www.rynekpierwotny.pl, pod względem liczby rozpoczynanych budów mieszkań, deweloperzy już przekroczyli poziom notowany podczas wcześniejszego boomu na rynku pierwotnym. W sierpniu 2017 r. skumulowana liczba mieszkań deweloperskich rozpoczętych przez ostatnie 12 miesięcy przekroczyła 99.300. Rekord z maja 2008 r. wynosił około 83.000 mieszkań. Wynik dla sierpnia br. robi jeszcze większe wrażenie, jeżeli porównamy go z wartością odnotowaną w lipcu 2013 r. (około 43.600 mieszkań rozpoczętych przez ostatnie 12 m-cy). Rok 2013 był ostatnim, który upłynął pod znakiem kiepskiej koniunktury na rynku pierwotnym. Jak dodaje ekspert portalu RynekPierwotny.pl wówczas sprzedaż mieszkań i aktywność deweloperów mocno wyhamowała z powodu zakończenia Rodziny na Swoim oraz spowolnienia gospodarczego. Powyższe informacje dotyczą budowy mieszkań na sprzedaż i wynajem w całym kraju.

kg

Resortowy pomysł

Podróbki na budowie? Przygotuj się na sankcje

Rząd chce wypowiedzieć wojnę nieuczciwym firmom, które produkują materiały budowlane. Jak wynika z analiz, blisko 60 procent zbadanych próbek nie zgadza się z deklaracjami producentów.

Rząd chce walczyć z producentami wyrobów budowlanych, których towary nie spełniają deklarowanych norm i właściwości użytkowych. Obawiać się też powinny wykonawcy, którzy wykorzystują na budowach materiały o właściwościach gorszych niż wskazane w projektach. W jaki sposób chce walczyć z tego typu oszustwami? Wprowadzając między innymi skuteczniejsze i szersze kontrole. Wielce prawdopodobne, że kolejnym krokiem będzie zaostrzenie kar.

Obecnie w przypadku ujawnienia nieprawidłowości w próbkach materiałów budowlanych pobranych podczas kontroli, producent lub importer ma obowiązek wycofania zakwestionowanych wyrobów z rynku. Możliwe są też kary finansowe – maksymalne sięgają 100 tysięcy złotych. Według Ministerstwa Infrastruktury i Budownictwa w wielu przypadkach to zdecydowanie za mało, aby odstraszyć od nieuczciwych działań. Jak więc miałoby to wyglądać po zmianach? Tego na razie nie wiadomo, jednak ministerstwo nie wyklucza rozwiązania, w którym kary miałyby być powiązane z obrotami generowanymi przez firmy. Decyzje co do ewentualnych zmian prawnych zapadną wiosną przyszłego roku.

kg

www.mebleborowieccy.pl

wyprzedaż do - 25%

PRODUCENT MEBLE BOROWIECCY

48 661 942 169

Łobodno
ul. Prusa 46
tel. 661 942 164

Blachownia
ul. Sienkiewicza 2
tel. 733 005 086

Meble gotowe i na wymiar

Projekt • wykonanie • montaż

Firma WIELTON z siedzibą w Wieluniu w związku z silnym rozwojem oraz rozbudową zakładu produkcyjnego **poszukuje pracowników na stanowiska**:

WIELTON

- **Spawacz,**
- **Operator wózka widłowego,**
- **Montażysta,**
- **Lakiernik,**
- **Pomocnik lakiernika,**
- **Operator maszyn.**

Zapewniamy dofinansowanie do obiadów, transport pracowniczy, umowę o pracę oraz szkolenia i rozwój pracowniczy.

Zainteresowanych prosimy o kontakt z Działem Kadr przy ul. Fabrycznej 8 w Wieluniu lub przesłanie CV na adres **praca@wielton.com.pl**

PRODUCENT BLACH I RYNIEN

bratex ROOFING SYSTEMS

Scandinavia
BLACHODACHÓWKA MODUŁOWA

REGIONALNY DYSTRYBUTOR:

CENTRUM POKRYĆ DACHOWYCH

DACHPROJEKT
WRZOSOWA, ul. KATOWICKA 42

Tel. 34 327 41 51
www.dachprojekt.net

CYNK: 350gr/m2
WIECZYSTA GWARANCJA

Oryginalna szwedzka blacha SSAB

CERAMIC MATT 350
lakier zastrzeżony
tylko dla firmy Bratex Dachy

dachprojekt@dachprojekt.net

FIRMA GODNA ZAUFANIA

Ustawa inwestycyjna

Prostszy proces inwestycyjno-budowlany?

Ministerstwo Infrastruktury i Budownictwa przedstawiło projekt ustawy inwestycyjnej, zmieniającej m.in. prawo budowlane oraz ustawę o planowaniu i zagospodarowaniu przestrzennym. Projekt ma stworzyć grunt pod wdrożenie Kodeksu urbanistyczno-budowlanego i wprowadzać zmiany zgodne z jego założeniami. W praktyce ustawa ma też uprościć i przyspieszyć proces inwestycyjno-budowlany.

Prawo budowlane

Podstawową zmianą wprowadzoną w zakresie ustawy Prawo budowlane, jest podział projektu budowlanego na projekt inwestycyjny i projekt techniczny. W przepisach dokonano wyraźnego rozróżnienia elementów projektu budowlanego, które będą podlegały weryfikacji przez organ administracji publicznej – projekt inwestycyjny, od elementów za których prawidłowe sporządzenie odpowiadać będą wyłącznie projektanci – projekt techniczny.

Wprowadzenie zmiany, zgodnie z którą do organu administracji architektoniczno-budowlanej będzie przedkładany wyłącznie projekt inwestycyjny, powoduje, że odstąpienia od projektu będą dotyczyć wyłącznie zatwierdzonego przez organ projektu inwestycyjnego. Dodatkowo w związku z weryfikowaniem projektu inwestycyjnego na etapie udzielenia zgody na realizację zamierzenia budowlanego, projektant sprawdzający będzie wymagany jedynie w zakresie projektu technicznego.

Dzięki takiemu rozwiązaniu wydawanie decyzji pozwolenia na budowę, czy też przyjęcia zgłoszenia wraz z projektem, ma przebiegać sprawniej i szybciej.

Dodatkowo w związku z pojawiającymi się wątpliwościami interpretacyjnymi, w ustawie w sposób kompleksowy uregulowano procedurę uzyskania odstępstw od przepisów techniczno-budowlanych, wskazując w jakich przypadkach organ administracji architektoniczno-budowlanej może samodzielnie wydać decyzję umożliwiającą inwestorowi dokonanie odstępstwa od przepisów, a w jakich przypadkach wymagane jest uprzednie uzyskanie upoważnienia właściwego ministra.

Ponadto, w celu usunięcia wątpliwości pod jaki adres w toku postępowania należy dokonywać doręczeń, wprowadzono w ustawie rozwiązanie, zgodnie z którym podstawowym sposobem dokonywania doręczeń jest doręczenie na adres wskazany w ewidencji gruntów i budynków.

Planowanie przestrzenne

Ustawa wprowadza nowy instrument planistyczny – obszary zorganizowanego inwestowania (OZI). W tym trybie będzie można realizować przede wszystkim duże projekty inwestycyjne, takie jak Centralny Port Komunikacyjny albo projekty inwestycyjne czy programy reurbanizacji terenów pogórniczych. Tryb OZI umożliwia, w przypadku komercyjnych inwestycji mieszkaniowych, zaprojektowanie i zrealizowanie harmonijnej przestrzeni o wysokiej jakości użytkowej, wyposażonej w tereny zielone oraz infrastrukturę społeczną. Procedura zakłada współpracę gminy z inwestorami, podlegającą zasadom transparentności i kontroli nadzorczej wojewody. OZI łączy etap planistyczny z wykonawczym, przewidując wydawanie zintegrowanych pozwoleń na budowę na podstawie ustaleń nowego aktu planistycznego - planu regulacyjnego. W ustawie doprecyzowano m.in. wymogi związane z kompensacją przyrodniczą tak, aby w wyniku realizacji inwestycji nie następował ubytek w drzewostanie. Ustawa umożliwi również przejęcie, za zgodą gminy, inicjatywy planistycznej na OZI przez wojewodę.

Prawo geodezyjne i kartograficzne

Projekt ustawy zakłada przede wszystkim zmiany w zakresie procesu obsługi prac geodezyjnych i kartograficznych, którego sprawność przekłada się w sposób bezpośredni na budowlany proces inwestycyjny. Projektowane zmiany obejmą w szczególności kwestię doprecyzowania terminów obsługi przez organy służby geodezyjnej i kartograficznej zgłaszanych i wykonywanych prac geodezyjnych i kartograficznych.

kg

Profilujemy nawet marzenia
PRODUCENT BLACH DACHÓWKOWYCH i TRAPEZOWYCH
SZTACHET METALOWYCH
Rok zał. 1970
E.S.G. Majer
MAJEROWIE
Firma Rodzinna
42-160 KRZEPICE
ul. Kościuszki 41
509 280 602
502 503 334
www.majerowie.pl www.sztachety metalowe.com.pl 34 3175 176

HURTEX BHP
ODZIEŻ ROBOCZA I OCHRONNA
RĘKAWICE ROBOCZE I OCHRONNE
OBUWIE ROBOCZE I OCHRONNE
ART. ROBOCZO-OCHRONNE
GAŚNICE
KOMPLETUJEMY DOSTAWY WEDŁUG ZAMÓWIEŃ
DORADZTWO – MOŻLIWOŚĆ NEGOCJACJI CEN
WARUNKI PŁATNOŚCI DO UZGODNIENIA
W ofercie pachołek drogowy 50 cm fluoroscencyjny
42-200 Częstochowa, ul. Kilińskiego 120
tel. 34/ 361 08 31 tel./fax 34/ 361 08 02
ZAPRASZAMY 8⁰⁰ – 16⁰⁰ SOBOTY 8⁰⁰ – 12⁰⁰
www.hurtex.com.pl e-mail: biuro@hurtex.com.pl

MEBLE UŻYWANE
SKUP • SPRZEDAŻ • KOMIS
ZA GOTÓWKĘ
ZAPEWNIAMY: ODBIÓR, WYNOSZENIE
Częstochowa, ul. Piłsudskiego 35
tel. 884 818 323

OKNA • DRZWI • ROLETY
BRAMY • PARAPETY
Bezpłatny pomiar • fachowy montaż
OKNO NA ŚWIAT
Biuro handlowe:
ul. Iglasta 2/4 lok 2 - dojazd od ul. Powstańców Śląskich
42-200 Częstochowa
tel. fax 34 319 90 28, kom. 603 538 599
e-mail: twojeoknonaswiat@wp.pl • www.oknonaswiat.czest.pl
Zapraszamy od poniedziałku do piątku od 8.00 do 16.00

PPHU ROBOTEX® Sp. J.
- OBUWIE ROBOCZE
- UBRANIA ROBOCZE I OCHRONNE
- RĘCZNIKI I KOCE
- ARTYKUŁY BHP
- CHEMIA GOSPODARCZA
- HEŁMY OCHRONNE ORAZ OCHRONA PRZED UPADKIEM Z WYSOKOŚCI
- ŚCIERKI – ŚCIERKI PODŁOGOWE

42-200 Częstochowa, ul. Warszawska 100
tel. 34 366 40 36, tel./fax 34 368 17 46
42-100 Kłobuck, ul. Rómmla 1a, tel./fax 34 317 13 30
BHP
www.robotex.pl e-mail:robotex@robotex.pl

CERPOL
Roben CERAMIKA BUDOWLANA
MAPEI PROFESJONALNA CHEMIA BUDOWLANA
MATERIAŁY BUDOWLANE
MESJASZ
42-210 Częstochowa, ul. Wręczycka 131 tel. 34/ 362 92 99, 366 70 14
www.budowlanka.czest.pl

Tkaniny SP Z O.O.
Tkaniny Sp. z o.o. jest dystrybutorem szerokiej gamy tekstyliów technicznych, z przeznaczeniem dla takich branż , jak:
- ogrodnictwo i rolnictwo
- meblarstwo
- budownictwo
- geotechnika
- konfekcja
- kaletnictwo
- opakowania

oraz dla wielu innych zastosowań przemysłowych
Tkaniny Sp. z o.o., ul. Przejazdowa 2, 42-280 Częstochowa
tel. 34 361 88 57, tel. 504 285 350, tel/fax: 34 361 85 60
email: biuro@tkaniny.info.pl

MDM

Znamy limity cen!

Opublikowane zostały limity, które będą obowiązywały w czwartym kwartale tego roku oraz pierwszym przyszłego dotyczące zakupu mieszkania poprzez skorzystanie z programu „Mieszkanie dla Młodych" . Znajomość stawek cenowych powinna ułatwić wybranie nieruchomości.

W styczniu 2018 r. zostanie uruchomione ostatnie 380 mln zł dopłat w ramach programu MDM. Do wyścigu o dofinansowanie warto się przygotować. Wszyscy chętni – a jest ich naprawdę niemało – już teraz powinni się rozejrzeć za odpowiednim lokalem.

Podobnie jak w przypadku sierpniowej puli – o kolejności przyznania dofinansowania będzie decydowała kolejność złożenia wniosku. Im wcześniej zarejestrujemy się na stronie www.mieszkaniedlamlodych.com tym większa szansa na przyznanie środków.

kg

W przypadku województwa śląskiego sytuacja wygląda następująco:

Lokalizacja	Limit ceny 1 m² (rynek wtórny) 2018	Limit ceny 1 m² (rynek pierwotny) 2018	Kwota dopłaty do 1m2 2018
Katowice	3 904,65	4 772,35	4 338,50
gminy sąsiadujące ze stolicą województwa	3 517,20	4 298,80	3 908,00
pozostałe miasta	3 129,75	3 825,25	3 477,50

PRZYDOMOWE OCZYSZCZALNIE ŚCIEKÓW
EKO czas
GWARANCJA 10 LAT
TRANSPORT GRATIS
100 zł Kupon rabatowy
Kolektory słoneczne tel. 697 513 075
DOFINANSOWANIE 45%
Szamba ekologiczne
Oczyszczalnie
tel. 601 778 998
Pompy ciepła tel. 697 513 075
EKO-czas ul. Letniskowa 1, 42-270 Michałów Rudnicki tel. (34) 387 87 78 fax (34) 373 42 55
www.eko-czas.pl

Jakość energetyczna budynków

Domy jednorodzinne należy modernizować

Przyczyną smogu w Polsce jest m.in. jakość energetyczna budynków. Dlatego rząd zdecydował się na wprowadzenie przepisów dotyczących jakości kotłów i pracuje nad odpowiednimi warunkami wykonywania zawodu urbanisty.

– Można projektować budynki ładne, które nie są drogie, a są efektywne energetycznie. Warto stawiać na kompleksową termomodernizację z wymianą źródła ciepła – mówi Kazimierz Smoliński, wiceminister infrastruktury i budownictwa. - Program termomodernizacji i remontów trzeba dostosować do potrzeb domków jednorodzinnych. W ramach Indywidualnych Kont Mieszkaniowych chcielibyśmy umożliwić oszczędzanie także na inwestycje w znacznym zakresie związane z termomodernizacją – takie, które wymagają pozwolenia na budowę albo zgłoszenia z projektem – twierdzi.

Szczegółowe wymagania dotyczące tego, jak powinny być projektowane i wykonywane budynki, zawarte są w przepisach rozporządzenia w sprawie warunków technicznych, jakim powinny odpowiadać budynki i ich usytuowanie. W przepisach tych sformułowano normy o charakterze technicznym, których spełnienie podczas projektowania ma na celu zapewnienie bezpieczeństwa i właściwych warunków dla osób zamieszkujących budynki. Dodatkowo określono w nich wymagania dotyczące izolacyjności cieplnej przegród i dopuszczalnego poziomu zużycia energii, które w istotnym stopniu przekładają się na obniżenie kosztów użytkowania obiektów budowlanych.

Odrębnym tematem jest poprawianie standardu istniejącego zasobu mieszkaniowego. W Polsce istotna część budynków mieszkalnych była wznoszona przed 1990 r., kiedy wymagania dotyczące m.in. energooszczędności (które pośrednio mają wpływ na utrzymywanie komfortowej temperatury, częstość wymiany powietrza i jego wilgotność), były na znacznie niższym poziomie niż obecnie.

W związku z potrzebą wspierania poprawy standardu istniejącego zasobu mieszkaniowego, nowoczesne, efektywne energetycznie i bezpieczne techniczne mieszkania, stanowią jeden z czterech priorytetów Narodowego Programu Mieszkaniowego, uchwalonego przez Radę Ministrów 27 września 2016 r. Planowane w ramach tego priorytetu działania zakładają m.in. finansowe wsparcie inwestycji remontowych i termomodernizacyjnych, zarówno ze środków krajowych, jak i środków Unii Europejskich.

Środki zasilanego z budżetu państwa Funduszu Termomodernizacji i Remontów ulokowanego w Banku Gospodarstwa Krajowego umożliwiają wsparcie bezzwrotne (premię), przekazywane na spłatę części kredytu zaciągniętego przez inwestora na realizację przedsięwzięcia termomodernizacyjnego lub przedsięwzięcia remontowego. Zakres premii termomodernizacyjnej obejmuje termomodernizację budynków mieszkalnych, w tym jednorodzinnych, budynków zbiorowego zamieszkania oraz budynków stanowiących własność jednostek samorządu terytorialnego służących do wykonywania przez nie zadań publicznych, a także modernizację systemu grzewczego w budynku, modernizację lokalnego źródła ciepła i lokalnej sieci ciepłowniczej, wykonanie przyłączy technicznych do scentralizowanego źródła ciepła w związku z likwidacją lokalnego źródła ciepła oraz całkowitą lub częściową zamianę źródeł energii na źródła odnawialne lub zastosowanie wysokosprawnej kogeneracji.

Przedsięwzięcie termomodernizacyjne musi przynosić oszczędność energii, której minimalny poziom został określony w zależności od charakteru tego przedsięwzięcia. Minimalny poziom oszczędności energii nie jest wymagany jedynie w przypadku zastąpienia źródła energii źródłem odnawialnym lub w przypadku zastosowania wysokosprawnej kogeneracji (wytwarzania energii elektrycznej i ciepła użytkowego). **kg**

METALKaz
TYLKO Z NAMI
Częstochowa
ul. Garibaldiego 22
tel. 34 324 26 79, kom. 601 190 977
e-mail: biuro@metalkaz.pl www.sklep-metale.pl
stal nierdzewna
aluminium
metale kolorowe
rury
profile
elementy balustrad
Polecamy NOWOŚĆ
– profil aluminiowy na ogrodzenia 200x18x2
przy większych zamówieniach
– transport GRATIS!!!

KOMPLEKSOWE ZAOPATRZENIE TWOJEJ BUDOWY
HURTOWNIA BUDOWLANA
BauLand
SOKOLIŃSKA • KRYSIAK
Rudniki k. Częstochowy
ul. Wojska Polskiego 34a
tel./faks 34 320 16 23,
tel. 785 916 517, 603 892 529
info@bauland.pl, www.bauland.pl
- stal zbrojeniowa
- strzemiona
- maty budowlane
- bloczki betonowe
- pustaki max
- pustaki POROTHERM
- pustaki żużlowe
- pustak pianowy
- beton komórkowy
- akermany
- stropy TERIVA
- stropy WIENERBERGER
- nadproża betonowe
- nadproża POROTHERM
- cegły budowlane
- cement
- wapno
Porotherm
Płyty styropianowe ICOPAL
Stal zbrojeniowa
Rockwool wełna mineralna
Blachodachówka
- cegły klinkierowe
- styropiany, wełny
- materiały izolacyjne
- folie budowlane
- masy bitumiczne
- papy
- systemy kominowe
- kostka brukowa
- pokrycia dachowe
- rynny
- płyty karton-gips
- profile do suchej zabudowy
- gipsy
- kleje
- tynki
- rury PCV
- elektryka itp.
TRANSPORT Z ROZŁADUNKIEM HDS

SIŁA NASZEGO REGIONU TKWI W PRZEDSIĘBIORCACH!

Regionalny Program Operacyjny
Województwa Śląskiego
na lata 2014-2020

Michał Gramatyka
Wicemarszałek
Województwa Śląskiego

Masz doświadczenie w realizacji projektów współfinansowanych ze środków unijnych, a może to pierwszy raz, kiedy chcesz sięgnąć po europejskie wsparcie? Niezależnie, na jakim etapie ścieżki się teraz znajdujesz – wszystkich myślących o unijnej pomocy łączą dwie rzeczy.

Pierwsza to chęć stałego inwestowania w rozwój swoich przedsiębiorstw. Druga – umiejętność dostrzegania w programach unijnych doskonałej szansy na popchnięcie swojego biznesu naprzód. Dołącz do grona firm przyspieszających gospodarkę naszego województwa!

Nabór z Działania 1.2. *Badania, rozwój i innowacje w przedsiębiorstwach* jest dedykowany firmom zainteresowanym prowadzeniem prac B+R (badawczo-rozwojowych) w ramach Regionalnej Strategii Innowacji Województwa Śląskiego. Obejmuje ona trzy inteligentne specjalizacje: medycynę, energetykę oraz technologie informacyjno-komunikacyjne. Jak pokazuje doświadczenie poprzednich naborów, wnioskodawcy w ramach działania najczęściej decydują się na realizację konkretnych prac B+R. Tym razem chcemy zachęcić przedsiębiorców również do korzystania ze wsparcia na utworzenie lub rozbudowanie laboratorium badawczego i rozpoczynania działalności badawczej.

KREOWAĆ PRZYSZŁOŚĆ

„W ramach tego naboru niezwykle istotne jest zrozumienie głównego celu wsparcia, czyli inteligentnych specjalizacji. Kwalifikujemy tutaj projekty realizujące działalność badawczą firm w obszarach kluczowych z punktu widzenia rozwoju województwa śląskiego. Rezultaty badań mają po skomercjalizowaniu dostarczać innowacyjnych produktów, procesów i technologii. Inwestycje polegające wyłącznie na wdrażaniu rozwiązań marketingowych czy organizacyjnych kierujemy do innych konkursów" – wyjaśnia Wicemarszałek Województwa Śląskiego Michał Gramatyka.

W dotychczasowych naborach złożono 167 wniosków o dofinansowanie. Najwięcej projektów zrealizowano w subregionie centralnym (Katowice), a najmniej w zachodnim (Jastrzębie-Zdrój, Rybnik). Najwięcej projektów dotyczyło technologii informacyjno-komunikacyjnych (ICT). Odnosiły się one głównie do działalności związanej z oprogramowaniem. Wśród inicjatyw z dziedziny medycyny dominowała produkcja urządzeń, instrumentów oraz wyrobów medycznych, w tym dentystycznych. Z kolei wśród projektów dotyczących energetyki najwięcej dotyczyło przetwarzania i unieszkodliwiania odpadów.

KTO MOŻE STARAĆ SIĘ O DOFINANSOWANIE?

- mikro-, małe i średnie przedsiębiorstwa
- duże przedsiębiorstwa

NA CO FUNDUSZE?

- tworzenie lub rozwój istniejącego zaplecza badawczo-rozwojowego w przedsiębiorstwach, służącego ich działalności innowacyjnej
- wsparcie prac badawczo-rozwojowych w przedsiębiorstwach

DO DZIEŁA!

Wnioski o dotacje można składać od 19 października do 29 listopada br. Poprosiliśmy pracowników Śląskiego Centrum Przedsiębiorczości o kilka rad nt. jego przygotowywania:
„Należy przede wszystkim pamiętać o stosowaniu się do zapisów instrukcji wypełniania wniosków. Jej wnikliwa analiza, wraz z zaznajomieniem się z regulaminem konkursu pozwalają pomyślnie przejść etap oceny formalnej". „Pamiętajmy również, aby nie czekać ze złożeniem wniosku do ostatniego dnia. Elektroniczna forma aplikowania i obowiązek potwierdzenia jej podpisem elektronicznym sprawiają, że dobrze jest zarezerwować sobie na to odpowiednią ilość czasu".

Pula środków wynosi 195 971 299,56 zł. Wsparcie udzielane jest w postaci dotacji bezzwrotnej i może maksymalnie pokryć 80% wydatków kwalifikowalnych.

Minimalna wartość dofinansowania wynosi 200 tys. zł.

Konkurs organizuje Śląskie Centrum Przedsiębiorczości.

ZAINTERESOWANY?
ZAINTERESOWANA?

ZACZNIJ TUTAJ!

www.**slaskieprzyspieszamy**.pl

Fundusze Europejskie Program Regionalny | Śląskie. | Unia Europejska Europejskie Fundusze Strukturalne i Inwestycyjne

Publikacja współfinansowana przez Unię Europejską z Europejskiego Funduszu Społecznego w ramach Regionalnego Programu Operacyjnego Województwa Śląskiego na lata 2014-2020

OGŁOSZENIA ABONAMENTOWE

DOM

OKNA – DRZWI

PRODUCENT OKIEN I DRZWI
PCV I ALU
REWOLUCJA CENOWA
OKNA Panmar
Okna 5-kom. 1465 mm
1435 mm
PROMOCJA
Zadzwoń!!!
– przyjazd
– pomiar
– wycena
GRATIS!!!

POGRZEBY

Zakład Pogrzebowy
Łakomski
PIPBP
Firma rekomendowana przez Polską Izbę Pogrzebową
Bezgotówkowa Organizowacja Ceremonii Pogrzebowych
Czynne całą dobę
al. Wolności 54/60
☎ 34 / 324 12 12

FINANSE

LOMBARDY

LOMBARD KAPS
20 lat doświadczenia
RABAT – 50% u nas to działa!
SZYBKA GOTÓWKA za:
złoto, srebro, GSM, RTV i inne
TANIE WYROBY JUBILERSKIE
Al. NMP 1, tel. 34 361-39-50
Al. NMP 16, tel. 34 324-68-31
Al. Wolności 6, tel. 34 324 23 24
www.kapssc.pl

LOMBARD DELTA
■ SKUP ■ SPRZEDAŻ
■ ZAMIANA
złota, gsm, rtv, komputerów.
- Cz-wa, al. NMP 3, tel. 34 365 53 14
- Stary Rynek (DH „Puchatek"), tel. 34 368 19 45
- Kłobuck, Rynek, Jana Pawła II 12 tel. 34 317 36 09

MOTORYZACJA

AKUMULATORY

Anoda
AKUMULATORY KLIMATYZACJA TURBOSPRĘŻARKI
AKUMULATORY TURBOSPRĘŻARKI
(dojeżdżamy do klientów)
Częstochowa, ul. Ogrodowa 61
tel. 34 324 06 09
CZYNNE pn. - pt 8.00 - 17.00
soboty 8.00 - 13.00
KLIMATYZACJA - NAPRAWA, SERWIS
Częstochowa, ul. Stawowa 8
tel. 34 368 17 86
www.anoda.com.pl

MOTORYZACJA

TACHO - GRAFY
OFERUJEMY:
❖ Tachografy
❖ CB Radia
❖ Ogrzewania postojowe
❖ GPS - Autoguard (system ochrony i monitoringu pojazdów) ❖ Oprogramowanie do analizy czasu pracy kierowcy ❖ Szkolenia
PROMOCJA – AUTO KLIMATYZACJA - SERWIS, NAPEŁNIANIE, ODGRZYBIANIE
TACHO, ul. Konwaliowa 144
(przy autoryzowanej stacji obsługi IVECO), Częstochowa
tel. 663 488 502, 785 488 502
tacho@tachoczestochowa.pl www.tachoczestochowa.pl

FUNDAMENT AUTOKASACJA
Profesjonalna firma
-> DEMONTAŻU POJAZDÓW <-
CZĘŚCI Z DEMONTAŻU
ZŁOMOWANIE SAMOCHODÓW
RECYKLING POJAZDÓW
Czarna Wieś, ul. Słoneczna 73
42-133 Węglowice
Tel: 34 318-11-85
Kom: 600-243-067
E-mail: robertmanczyk@vp.pl

BLACHARSTWO

BLACHARSTWO – LAKIERNICTWO POJAZDOWE – ASO Citroen
Sprzedaż części i wymiana tłumików.
Krzysztof Siudeja
ul. Jasnogórska 214
Biała, 42-125 Kamyk,
tel. 34 362 75 51

MEBLE

OUTLET MEBLOWY
MEBLE NAWET DO 70 % TANIEJ!!!
☎ 534 875 299
Częstochowa
ul. Krakowska 66

MEDYCYNA

KINGA NICER & ARKADIUSZ NICER
dermato CHIRURGIA ESTETYCZNA I LASEROWA
KINGA & ARKADIUSZ NICER
www.nicer.pl 606 39 48 56
Zapewniamy Państwu zabiegi medycyny i dermatologii estetycznej wykonane bezpiecznie i fachowo
REJESTRACJA TELEFONICZNA
Kom.: 606 39 48 56
Tel.: (34) 322 06 46
e-mail: dermatologia@nicer.pl
www.nicer.pl
Kinga & Arkadiusz Nicer
ul. Dekabrystów 33, paw.42
42-200 Częstochowa

WAGI

Centrum wag 1981
42-200 Częstochowa, ul. Równoległa 68
tel. 34 363 09 67, kom. 502 274 909
www.centrumwag.pl biuro@centrumwag.pl
SPRZEDAŻ, MONTAŻ, NAPRAWA, DORADZTWO
TANIE WAGI: SAMOCHODOWE, SKLEPOWE I INNE

MEBLE / MOTORYZACJA

SKUP AUT
ODBIERAMY WŁASNYM TRANSPORTEM
NAJWYŻSZE CENY
TEL. 533 210 534

BEZPŁATNE OGŁOSZENIA DROBNE

NIERUCHOMOŚCI

— SPRZEDAM MIESZKANIE —

SPRZEDAM – dwupokojowe mieszkanie 48 m² w dzielnicy Tysiąclecie. Czwarte piętro w wieżowcu, okna PCV południe-zachód, balkon. Kuchnia z meblami na wymiar i sprzętem AGD. Duży salon po remoncie. Sypialnia z wyjściem na balkon. Łazienka w glazurze z wanną oraz przedpokój z szafą. Mieszkanie czyste i zadbane. Na podłogach panele i płytki. W cenie sprzedaży wliczone całe wyposażenie mieszkania. Blisko uczelnie, sklepy, szkoła, komunikacja miejska. Bardzo atrakcyjna cena **149 000 zł**. **Tel. 661 117 931**

— SPRZEDAM DOM —

- **SPRZEDAM** domek murowany w Kuźnicy Lechowej 14 km od Częstochowy. Działka uzbrojona, ogrodzona 1100 m². Pow. użytk. 78 m², w tym: pokój, sypialnia, kuchenka, łazienka, piwnica, garaż. Cena 168 tys. zł. Tel. 796 307 890

MOTORYZACJA

— SPRZEDAM —

- **KOMIS SAMOCHODOWY AUTO-PRADŁA**. Oferta samochodów z drugiej ręki z pisemną, 12-miesięczną gwarancją bez limitu kilometrów. Tel. 530 103 105

NAUKA

- **JĘZYK POLSKI** – korepetycje, szkoła średnia, nauczyciel. Przygotowanie do matury, poziom podstawowy i rozszerzony, materiały. www.matura.czest.pl Centrum Tel. 796 635 001
- **TŁUMACZENIA** – język niemiecki – przysięgłe i zwykłe. malrab@tlen.pl Tel. 692 234 971

TŁUMACZENIA

- **ANGIELSKI** – tłumaczenia i korekta tekstów; CV dokumenty i inne. Od 1997 r., faktury. admiral.piett@wp.pl Tel. 508 569 307
- **TŁUMACZENIA** – język niemiecki – przysięgłe i zwykłe. malrab@tlen.pl Tel. 692 234 971

ODDAM

- **ODDAM** za darmo garaż blaszany do zabrania. Częstochowa. Tel. 787 711 706

SPRZEDAM

— MASZYNY I URZĄDZENIA —

- **SPRZEDAM** pompę wodną Grudziądz – III stopnia z gwarancją, pompę wodną Apollo – II stopnia. Tel. 669 245 082
- **AKCESORIA DO ODKURZACZY** – worki, szczotki, ssawki, rury, filtry. Częstochowa. **www.workiodkurzacze.pl** Tel. 500 042 770, 34 362 91 01

— ODZIEŻ —

- **SPRZEDAM** suknię ślubną kolekcji Papa Michel, model Liga, w kolorze ecru. materiał mikado. Rozmiar 14. Rozcięcie z przodu, dekolt karo. Tel. 34 362 60 46

— RÓŻNE —

- **SPRZEDAM ZAKŁAD PRODUKCJI MATERIAŁÓW BUDOWLANYCH.** Podlesie koło Lelowa. Tel. 606 365 813

— WYPOSAŻENIE WNĘTRZ —

- **SPRZEDAM** opony 185 x 70 x 13 – cena 35 zł/szt., 4 szt.; rower młodzieżowy – 50 zł; ściski stolarskie 120 dł. – 30 zł/szt.; imadło do rur Pionier – 50 zł. Tel. 504 375 516
- **SPRZEDAM** wannę akrylową 120 x 120 cm do kąpania, 140 cm z siodełkiem. Cena 210 zł. Tel. 725 205 960

USŁUGI

- **ODBIJANIE** medali z mosiądzu i miedzi ø 50 mm, prasa cierna 200 ton. Tel. 787 108 400
- **PŁYTKARZ** – remonty – kuchni, łazienek od podstaw po biały montaż. Gwarancja solidnego i trwałego wykonania. Tel. 578 210 640
- **NAPRAWA** pomp wodnych – samochodowych, cyrkulacyjnych hydroforowych. Tel. 669 245 082

EST LOREK
Ekspresowo – Solidnie – Tanio
Najtańsze przewozy autokarowe
Polska – Niemcy – Holandia
Codzienne wyjazdy z Częstochowy o godz. 17.10, a w niedzielę o 9.40
Nowe połączenia do: Hannover, Bielefeld, Dortmund, Düsseldorf, Hamburg, Yostedt, Bremen, Oldenburg, Leer, Amsterdam
Infolinia całodobowa 947 192 030
www.estgdansk.pl

OPIEKA

POSZUKUJĘ osoby do stałej opieki nad kobietą po udarze. Dobre warunki. Tel. 695 453 835

- **Centrum Opiekuńczo-Medyczne ZATRUDNI** pielęgniarki w Częstochowie. Tel. 508 321 688
- **RENCISTA** bez nałogów, spokojny, lat 55 zaopiekuje się dożywotnio osobą starszą mieszkającą samotnie w zamian za mieszkanie. Tel. 536 315 866

Spare Bricks jest zespołem wyjątkowym, ponieważ jest pierwszym na świecie cover-bandem Pink Floyd z kobiecym wokalem, co sprawia, że utwory te zyskują świeżość i oryginalność...

WYJĄTKOWY SPEKTAKL MULTIMEDIALNY
MUZYKA

PINK FLOYD W BLASKU KSIĘŻYCA

09.12.2017r. godz.18.00
SALA KONCERTOWA FILHARMONII CZĘSTOCHOWSKIEJ
CZĘSTOCHOWA , UL.WILSONA 16

WSPANIAŁE WIDOWISKO INSPIROWANE KONCERTAMI PINK FLOYD
W programie: •koncert w wykonaniu zespołu Spare Bricks • pokazy multimedialne i laserowe•występ chóru dziecięcego• •oryginalne scenografie•prezentacje z wykorzystaniem fotografii Leszka Paradowskiego•

Partię Chóru zaśpiewa Chór Lokalny z Częstochowy

Bilety: Kasa Filharmonii ul.Wilsona 16 tel.34 324 42 30
Salony EMPIK,Salon Muzyczny RIFF ul.Śląska 3/5

online : www.kupbilecik.pl,www.biletyna.pl,www.ebilet.pl
Zamówienia - Informacje tel. 737 567 014
www.agencjabrussa.pl

AGENCJA BRUSSA
www.agencjabrussa.pl tel. 61 424 28 24, kom. 601 79 14 74

KONCERT

19.11.2017 r., godz. 18.00 Filharmonia Częstochowska
Częstochowa, ul. Wilsona 16
Bilety: kasa Filharmonii, salony EMPIK
Online: www.kupbilecik.pl, www.biletyna.pl, www.ebilet.pl
Zamówienia – Informacje: tel. 737 567 014
empik biletyna.pl eBilet.pl kup bilecik

BEZPŁATNE OGŁOSZENIA DROBNE

- **Podejmę** opiekę nad dziećmi lub osobą niepełnosprawną. Praktyka. Umowa o pracę. Kobieta 48 lat. Tel. 669 245 082
- **ZAOPIEKUJĘ** się dzieckiem lub osobą starszą. Doświadczenie. Referencje. Tel. 508 860 723

PRACA

— DAM PRACĘ —

Przyjmę do pracy ślusarza 601 50 55 20

KIEROWCA C+E wynagrodzenie od 6.000 zł/m-c. Tel.:668 263 799

- **FIRMA** InterKadra poszukuje pracowników na produkcję. System 3-zmianowy,l wynagrodzenie godzinowe + premia. Tel. 575 770 450

ZATRUDNIĘ kierowców zawodowych z uprawnieniami tel. 607 350 760

— SZUKAM PRACY —

- **ELEKTRYCZNOŚĆ** – podejmę pracę. Tel. 667 499 164
- **IDENTYFIKACJA** wizualna firm. Projektowanie graficzne, DTP. e-mail: gosiakgrafik@gmail.com. Tel. 664 911 389
- **PODEJMĘ** sprzątanie. Tel. 663 626 576
- **PODEJMĘ** sprzątanie. Tel. 667 499 164
- **SZUKAM** pracy dla osób z grupą inwalidzką. Tel. 797 287 543
- **KIEROWCA** zawodowy, rencista, 60 lat podejmie pracę. Znajomość języka niemieckiego. Najchętniej dorywczo. Tel. 537 735 654
- **KOBIETA** 47 lat dyplomowana opiekunka osób starszych, chorych i dzieci. Posiadam dyplom masażystki. Ziołolecznictwo. 16-letnie doświadczenie. Tel. 797 360 454
- **KOBIETA** podejmie pracę w niepełnym wymiarze godzin lub dorywczą, także na portierni. Świadczenia z ZUS, ks. sanepid. Tel. 725 776 388

MATRYMONIALNE

- **KAWALER** lat 49, bezdzietny, wysoki, normalny, niezależny finansowo, ciemny blondyn – pozna panią – wiek do 50 lat, stan cywilny pani nieistotny. Pani może posiadać dzieci. Cel matrymonialny. Tel. 660 006 217
- **MĘŻCZYZNA**, 47 lat, po rozwodzie, pozna kobietę, chętnie puszystą. Uroda i wiek kobiety obojętne. Celem poznania się i zamieszkania razem. Tel. 515 130 498
- **KAWALER** lat 54, na rencie, urządzone mieszkanie. Piękne strony tak jak w Jerozolimie. Handluje owocami z ojcem chce do siebie. Wykształcenie średnie. Tel. 79/137 63 10

AUTO SERWIS MACIEJ GAJDA
poszukuje
MECHANIKA
i ELEKTROMECHANIKA
tel. 604 587 195

CZĘSTOCHOWA

FESTIWAL SMAKU i TRADYCJI
•13-15.10.2017 r.•
godz. 11.00-19.00
III ALEJA NMP

RZEMIOSŁO
RĘKODZIEŁO
UPOMINKI
SWOJSKIE JADŁO
PRODUKTY REGIONALNE
SŁODKOŚCI
ART. WIELOBRANŻOWE
STOISKO Z CERTYFIKOWANYMI PRODUKTAMI CHRONIONYMI NAZWĄ GEAOGRAFICZNĄ!

Zapraszamy!

czewa24.pl wCzestochowie.pl RADIO JURA 93,8 ZDROWA CZĘSTOCHOWA.PL ŻYCIE CZĘSTOCHOWY NOWA TRYBUNA częstochowska

Organizator:
Smaki Regionów
www.smakiregionow.com
informacje: 731 64 6 066, biuro@smakiregionow.com

Dla miłośników samochodów

AAA AUTO uruchomiło oddział w Częstochowie

Grupa AAA AUTO, największy dealer używanych samochodów w Europie Środkowej, otworzyła w Częstochowie swój szósty oddział w Polsce. Jego zadaniem jest na początku funkcjonowania wyłącznie skup samochodów używanych. Nowy oddział znajduje się przy ul. Górnej 2, tuż obok Alei Wojska Polskiego, głównej trasy przelotowej z Katowic do Łodzi, Gdańska i Warszawy.

Zadaniem oddziału w Częstochowie jest skup samochodów, które będą następnie trafiały do oddziałów w Piasecznie pod Warszawą, Katowicach i Wrocławiu. Kompleksową kontrolę samochodów pod względem prawnym i technicznym przed zakupem będzie prowadził zespół doświadczonych pracowników AAA AUTO, mający do dyspozycji niezbędne zaplecze techniczne. Nowy oddział może pomieścić 50 aut. - Nowy oddział AAA AUTO w Częstochowie, po Katowicach, jest drugim w województwie śląskim. Otwieramy go, żeby spełnić oczekiwania naszych klientów z północnej części województwa i tym samym ułatwić im sprzedaż samochodów – mówił Paul Sperring, Dyrektor Generalny AAA AUTO w Polsce. - Teraz nie będą musieli tracić czasu, żeby w tym celu dojechać do Katowic. W sytuacji gdy będą oni zainteresowani zamianą swojego auta na samochód, który znajduje się w jednym z naszych oddziałów w Piasecznie, Katowicach lub Wrocławiu, gdzie mamy około 1000 aut na sprzedaż, dostarczymy wybrane auto do oddziału w Częstochowie, albo zaoferujemy im transport w dogodnym terminie – dodał.

Dotychczas AAA AUTO otworzyła w Polsce pięć oddziałów: w Piasecznie, Katowicach, Krakowie, Warszawie i Wrocławiu, w których łącznie odkupiła oraz sprzedała dotychczas prawie 10.000 samochodów. Obecnie firma oferuje w Polsce ponad 1.000 sprawdzonych aut, które w 80% pochodzą z rynku rodzimego. O klientów troszczy się ponad 160 pracowników w Polsce, a 40 operatorów call center AAA AUTO dostępnych jest siedem dni w tygodniu, od 8:00 do 21:00.

AAA AUTO specjalizuje się w samochodach po pierwszym lub drugim właścicielu, z udokumentowaną historią serwisową. Samochody są szczegółowo badane w trakcie zakupu, co powoduje, że aż 65-70% z nich nie jest przyjmowane z powodu usterek technicznych lub prawnych. Firma proponuje klientom szeroką ofertę usług, od wykupu, przez zakup w rozliczeniu, aż do zakupu pojazdu na raty i z pakietem ubezpieczeń. Oferuje gwarancję legalnego pochodzenia pojazdu i możliwości jego wymiany na inny, w terminie do siedmiu dni, jak również gwarancję ubezpieczeniową Carlife na stan mechaniczny pojazdu do 12 miesięcy. Sprzedawane przez firmę samochody są jej własnością i posiadają dożywotnią gwarancję prawną.

Według rocznego raportu AAA AUTO opartego na analizie danych dotyczących sprzedaży aut używanych w komisach, na stronach internetowych oraz u dealerów samochodów używanych, w 2016 roku w Polsce pojawiło się 1.958 000 ofert sprzedaży samochodów używanych. Średnia cena samochodu używanego wyniosła 22.365 PLN. Średni przebieg wynosił 173.560 km, a średni wiek – 11,9 lat. Najwięcej ofert sprzedaży samochodów używanych pojawiło się w województwie mazowieckim (295.510 ofert), a najmniej w województwie opolskim (33.340 ofert). Łącznie w 2016 roku oferowano 1.230 różnych modeli samochodów.

W województwie śląskim, w sierpniu 2017 roku, liczba ofert sprzedaży samochodów używanych wyniosła 17.770, a średnia cena auta – 24.320 PLN.

Polacy najczęściej zamieszczali w sierpniu 2017 roku ogłoszenia o sprzedaży następujących aut używanych:

1. Opel Astra
2. Volkswagen Passat
3. BMW 3
4. Audi A4
5. Volkswagen Golf
6. Ford Focus
7. Ford Mondeo
8. Opel Corsa
9. Renault Megane
10. Audi A6

Oprac. kg

Pomysły na wypoczynek z rodziną

Weekend w Zatorze

Szukając pomysłu na jesienny weekend nie musisz wybierać pomiędzy zatłoczonymi szlakami górskimi czy długą podróżą nad morze. Gwarancją świetnie spędzonego czasu jest wybranie się na południe Polski, w okolice Zatora. W obrębie tej pięknie położonej miejscowości każdy znajdzie coś dla siebie, bez względu na pogodę.

Jeżeli masz dosyć zaplanowanych wycieczek przez biura podróży czy pośpiesznych weekendów zagranicą – zaplanuj wyjazd sam! Kierunek jest już obrany – Zator, powiat oświęcimski. Czas na wybór konkretnych miejsc do odwiedzenia.

Chcesz dowiedzieć się czegoś o historii, odetchnąć przy zapierających dech w piersiach widokach i zresetować umysł przed ciężkim tygodniem w pracy? To wszystko jest możliwe właśnie tutaj. A każde z miejsc, które odwiedzisz, zadba nie tylko o Twój czas, ale też o czas Twoich dzieci. Jak wiadomo, to one są najbardziej wymagającymi klientami.

Podróż w czasie

Chyba każdy z nas marzył kiedyś o przeniesieniu się w czasie. Można to zrobić np. zwiedzając **XVI-wieczny zamek w Zatorze**, którego właścicielami były najbardziej znane arystokratyczne rodziny w Polsce. Przechadzka po odrestaurowanym pałacu z bogato zdobionymi salami tematycznymi pozwoli poczuć Ci się jak członek rodziny szlacheckiej.

Dzięki wizycie w **Domu Rodzinnym Jana Pawła II** – cofniesz się w czasie do XX wieku. Dzieciństwo Karola Wojtyły spędzone w Wadowicach ukształtowało z niego mężczyznę, który stał się jednym z najważniejszych ludzi nie tylko dla Polaków, ale dla całego świata. Odwiedzenie miejsca w którym dorastał na pewno sprawi, że poczujesz się częścią jego wyjątkowego życia.

40 minut drogi od Wadowic znajduję się Oświęcim, miasto, które w 1939 roku zostało zajęte przez III Rzeszę Niemiecką. To właśnie tutaj w trakcie II wojny światowej znajdował się największy obóz koncentracyjny oraz ośrodek zagłady. W ich miejscu znajdują się teraz muzea pielęgnujące pamięć osób zabitych podczas trwania wojny.

Wakacyjna rozrywka

Okolice Zatora to również największe w Polsce centra rozrywki. Wśród nich znajdziesz np. **Energylandię**, a w niej ogrom atrakcji dopasowanych do wszystkich grup wiekowych. Park wodny, ekstremalne coastery, strefę dla rodziny, imprezy tematyczne i restauracje z pysznym jedzeniem. Aktywne oderwanie od rzeczywistości i mnóstwo frajdy – tu masz to jak w banku.

Zatorland to park rozrywki, który zachwyci nie tylko najmłodszych. Tutaj nie musisz używać wyobraźni, żeby przenieść się o kilka milionów lat wstecz. Autentyczne, ruchome dinozaury wprowadzą Cię w klimat nie z tej ziemi. Około 100 eksponatów prehistorycznych zwierząt na pewno zaspokoi ciekawość wszystkich, którzy zastanawiali się, jak te stwory wyglądałyby w naszych czasach. Na ścieżce **Dinozatorlandu** spotkasz np. Tyrannosaurusa Rexa czy plującego wodą Dilofozaura. Pod koniec dróżki znajduje się **Muzeum Szkieletów i Skamieniałości**, w którym można oglądać skamieniałe zwierzęta – ważki, ryby a nawet ptaki. Na terenie parku jest też miejsce, w którym dzieci mogą zabawić się w archeologów i odkryć szkielety dinozaurów.

Ciekawa lekcja historii w **Parku Mitologii** spodoba się każdemu. Dryfujące na wodzie figury greckich bogów można oglądać spacerując bądź pływając tramwajem wodnym. Zwiedzający mają też okazję wejść do wnętrza Konia Trojańskiego czy też odszukać właściwą drogę w, znanym wszystkim, Labiryncie Minotaura.

Park Owadów to na pewno nie miejsce dla tych, którzy boją się robaków. Tam zobaczysz gigantyczne modele mrówki, muchy czy też konika polnego.

Zjeżdżalnie, trampoliny, karuzele, kino 5D i wiele innych atrakcji czeka na tych, którzy przekroczą bramy lunaparku. Od niego prosta droga prowadzi do **Parku Bajek** z baśniowymi sceneriami prosto z książek autorstwa braci Grimm i Hansa Christiana Andersena.

Zatorland, największy w Polsce **Park Ruchomych Dinozaurów**, to mnóstwo atrakcji, których czasami nie da się zobaczyć w jeden dzień, dlatego właściciele przygotowali specjalne, dwudniowe bilety wstępu, żebyś w pełni mógł nacieszyć się rozrywką na najwyższym poziomie.

Na dłużej

Cały wyjazd zaplanowany, ale nie znalazłeś jeszcze noclegu? Nic straconego. **River Park** w Zatorze dysponuje domkami letniskowymi, a gości spragnionych kontaktu z naturą i pragnących przeżyć niezapomnianą przygodę, zaprasza do **Indiańskiej Wioski**, w której czekają namioty tipi i jurty.

W Osieku znajduje się przepiękny **Molo Resort**, w którym możesz nie tylko odpocząć, ale także pograć w tenisa, bilard, siatkówkę, pójść na ryby albo rower wodny. Gorące dni spędź relaksując się w przyhotelowym basenie.

Kolejnym miejscem, w którym możesz zostać na noc, jest **hotel Czarny Groń**, położony w okolicy lasów i gór. Poczuj luksusowy klimat, zjedz wyśmienite posiłki, wypocznij w SPA. W ciepłym okresie atrakcją są przepiękne widoki, które można podziwiać np. w parku linowym czy jeżdżąc na rowerze, a w zimowym – stok narciarski.

Idealny pomysł na weekend to wybranie się w okolice Zatora, który gwarantuje świetnie spędzony czas. Jeśli raz tu przyjedziesz – na pewno będziesz chciał wracać.

chilitraders.com

skup-sprzedaż-zamiana-sprowadzanie z zagranicy-kredyty-ubezpieczenia

Czynne: Pon.-Pt. 9 - 18 Sobota 9 - 15 Niedziela 11 - 13

42-200 Częstochowa
ul. Główna 56

tel. (34) 324 30 72
kom. 601 51 77 88

SAMOCHODY Z GWARANCJĄ!

Rok założenia firmy 1994

- Bezpośredni importer samochodów bezwypadkowych
- Sprzedaż ratalna
- Gwarancja stanu technicznego i legalności
- Ubezpieczenie OC GRATIS!
- Przyjmujemy w rozliczeniu tylko pojazdy bezwypadkowe
- Sprowadzamy samochody na zamówienie

Oferta wybrana z 11 sierpnia 2017 r.

Audi A5 I (8T) 2.7TDi 190PS OPŁACONY Bezwypadkowy LED Skóra Serwis-ASO Navi GWARANCJA, 2010, 196226 km, 2.7 diesel, coupe, 2/3 drzwi, 190 KM, szary, automat VIN: WAUZZZ8T3AA057768 Garażowany. Pełne wyposażenie. I właściciel od nowości. Stan idealny. **54 900 zł**

Kia Cee'd I 90PS OPŁACONY Bezwypadk Klimatronik Serwis VIP GWARANCJA 2007, 197156 km, 1.6 diesel, 90 KM, srebrny VIN: U5YFF24427L010283 Garażowany. Pełne wyposażenie. POJAZD TECHNICZNIE I WIZUALNIE WYGLĄDA NA PRZEBIEG OKOŁO 100 000 KM. **17 900 zł**

Renault Clio III OPŁACONY Bezwypadkowy Klima Serwis VIP GWARANCJA, 2009, 174372 km, 1.5 diesel, 68 KM, kombi, srebrny metalik VIN: VF1KR1G0H41020861 Garażowany, Pierwszy właściciel. Stan bardzo dobry. Pełne wyposażenie **14 900 zł**

BMW SERIA 5 OPŁACONY Bezwypadkowy Skóra Xenon Serwis Navi VIP GWARANCJA - 15m-cy, 2014 125346, 2.0 diesel, 184 KM, czarny, automat, VIN: WBA5C310X0D949218 Garażowany. Pełne wyposażenie. I właściciel od nowości. Stan idealny. **109 900 zł**

Mazda 2 III OPŁACONY Bezwypadkowy Klima Serwis VIP GWARANCJA, 2010, 191532 km, 1.4 diesel, 68 KM, szary metalik VIN: JMZDE144200281588 Garażowany. I właściciel. Pełne wyposażenie. STAN IDEALNY !! **18 900 zł**

Renault Megane III 130PS*OPŁACONY Bezwypadkowy Klimatron Serwis VIP GWARANCJA 15-miesięcy, 2011 220499 km, 1.9 diesel, 130 KM, kombi szary VIN: VF1KZ1S0645070507 Garażowany, I właściciel. Pełne wyposażenie. Stan idealny. **23 900 zł**

Ford Kuga Titanium-S 4x4 PowerShift OPŁACONY Bezwypadkowy Skóra Serwis GWARANCJA, 2012, 177102 km, 2.0 diesel, 163 KM, czarny, automat, VIN: WF0RXXGCDRCB52838 Garażowany. Pełne wyposażenie. I właściciel od nowości. STAN IDEALNY **55 900 zł**

Mercedes-Benz Klasa B W245 OPŁACONY Bezwypadkowy Klima Serwis VIP GWARANCJA-15 m-cy, 2006, 92909 km, 1.5 benzyna, 95 KM, srebrny VIN: WDD2452311J086651 Garażowany, I właściciel, Serwisowany w ASO. Bogate wyposażenie Stan idealny **22 900 zł**

Renault Twingo III 1.0 70PS Bezwypadkowy, Klima, Serwis-ASO, LED, IDEAŁ, GWARANCJA-15 m-cy, 2014, 28866 km, 1.0 benzyna, 70 KM, biały VIN: VF1AHB00551521868 Garażowany, I właściciel. Pełne wyposażenie. Stan WZOROWY!!! **26 900 zł**

Citroen Citroen Berlingo II XTR 7-osob. OPŁACONY Bezwypadkowy Klimatron Serwis GWARANCJA 15 m-cy, 2012, 120612 km, 1.6 diesel, 93 KM, kombi, czarny VIN: VF77S9HP0CJ675541 Garażowany. Pełne wyposażenie **33 900 zł**

Mitsubishi ASX 1.8DiD OPŁACONY Bezwypadkowy Klimatronik Serwis MP3 VIP GWARANCJA, 2010, 163991 km, 1.8 diesel, 116 KM, szary metalik VIN: JMBXJGA6WBZ408935 Garażowany. Pierwszy właściciel. Stan bardzo dobry. Pełne wyposażenie. Ostatni przegląd przy 163.966km **36 900 zł**

SEAT Ibiza V 1.4TDi*OPŁACONY Bezwypadkowy Klima Serwis VIP GWARANCJA-15miesięcy, 2009, 168209 km, 1.4 diesel, 80 KM, niebieski VIN: VSSZZZ6JZAR021868 Garażowany. I właściciel. Stan bardzo dobry. Bogate wyposażenie. Ostatni przegląd przy 157.148km. **16 900 zł**

Citroen C5 III OPŁACONY Bezwypadkowy Klimatronik Serwis VIP GWARANCJA-15 m-cy, 2009, 210977 km, 1.6 diesel, 109 KM, kombi szary VIN: VF7RW9HZC54073724 Garażowany. Pełne wyposażenie I właściciel od nowości. STAN IDEALNY **23 900 zł**

Nissan Note E11 Idealny VIP GWARANCJA Opłacony Bezwypadk. 127.000km-Serwis Klima, 2008, 89 KM, 127041 km, 1.4 benzyna, czarny metalik VIN: SJNFAAE11U1272528 Garażowany, Pierwszy właściciel. Pełne wyposażenie. STAN IDEALNY. **17 900 zł**

Skoda Octavia Ambiente OPŁACONY Bezwypadkowy Klimatronik Serwis GWARANCJA – 3 m-ce, 2002, 221723 km, 1.9 diesel, 90 KM, kombi, srebrny VIN: TMBHG41U122602730 Faktura VAT 23%, Garażowany. Pierwszy właściciel, Stan bardzo dobry Pełne wyposażenie **10 900 zł**

Dodge Caliber SXT 156PS OPŁACONY Bezwypadkowy Klima Serwis VIP GWARANCJA-15 m-cy, 2007, 200143 km, 2.0 benzyna, 156 KM, szary metalik, automat VIN: 1B3HBG8B17D250704 Garażowany. Pełne wyposażenie. I właściciel od nowości. Stan idealny. **20 900 zł**

Opel Corsa D NJOY*90PS*OPŁACONY Bezwypadkowy Klima Serwis VIP GWARANCJA, 2008, 218597 km, 1. 3 diesel, 90 KM, 2/3 drzwi, szary metalik VIN: W0L0SDL0886061256 Garażowany. Stan bardzo dobry Pełne wyposażenie. Ostatni przegląd przy 218.272km **12 900 zł**

Suzuki SX4 I 1.5 i OPŁACONY Bezwypadkowy Klima Serwis VIP GWARANCJA-15miesięcy, 2008, 183350 km, 1.5 benzyna, 100 KM, czarny VIN: TSMEYA11S00263860 Garażowany, I właściciel. Pełne wyposażenie. Książka serwisowa. Stan idealny **22 900 zł**

Ford Fiesta VI ECOnetic, 95PS, OPŁACONY Bezwypadkowy Klima Serwis GWARANCJA 15miesięcy, 2010 189836 km, 1.6 diesel, 2/3 drzwi, 95 KM, niebieski metalik VIN: WF0GXXGAJGAB65354. Pełne wyposażenie. Książka serwisowa, I właściciel. Stan idealny **17 900 zł**

Opel Meriva A 1.6i*105PS*OPŁACONY Bezwypadkowy Klimatronik Serwis VIP GWARANCJA, 2007, 212821 km, 1.6 benzyna, 105 KM, szary metalik VIN: W0L0XCE7574218223 Garażowany. I właściciel. Stan bardzo dobry. Pełne wyposażenie. Wypinany oryginalny hak **12 900 zł**

Toyota Auris I OPŁACONY Bezwypadk. Klima 63.000km- Serwis VIP GWARANCJA-15 m-cy, 2010, 63173 km, 1.4 diesel, 90 KM, srebrny, automat VIN: SB1KN56E80E008610 Garażowany. Pełne wyposażenie. Ostatni przegląd przy 57.457km. **33 900 zł**

Ford Focus C-MAX OPŁACONY Bezwypadkowy Klimatronik Serwis VIP GWARANCJA, 2004, 230674 km, 1.6 diesel, szary metalik, 109 KM VIN: WF0MXXGCDM4A51964 Garażowany, I właściciel od nowości. Pełne wyposażenie. Stan idealny. **10 900 zł**

Opel Vivaro I Ciężarowy*3-Osoby OPŁACONY Bezwypadkowy Klima Serwis VIP GWARANCJA, 2009, 149353 km, 2.0 diesel, 90 KM, biały VIN: W0LF7AMA69V613152 I właściciel. Bogate wyposażenie. 3 miejsca.*Stan idealny. Świeżo sprowadzony **21 900 zł**

Toyota Yaris II 1.4*D4D*OPŁACONY Bezwypadkowy Klima*Serwis VIP GWARANCJA-15miesięcy, 2008, 176085 km, 1.4 diesel, 90 KM, czarny VIN: VNKKC963X0A191417 Garażowany. I właściciel. Pełne wyposażenie. Ostatni przegląd przy 164.884km. STAN IDEALNY. **17 900 zł**

Honda Civic VIII 1.4iComfort*OPŁACONY Bezwypadkowy Klima Serwis VIP GWARANCJA15 m-cy, 2006, 139506 km, 1.4 benzyna, 83 KM, szary metalik, VIN: SHHFK17406U003903 Garażowany. Pełne wyposażenie I właściciel od nowości. Stan idealny. **21 900 zł**

Opel Zafira B OPŁACONY Bezwypadkowy Klimatronik Serwis 7-Osób GWARANCJA-15miesięcy, 2006, 143100 km, 1.9 diesel, 100 KM, kombi, czarny VIN: W0L0AHM757G029824 Garażowany. Pełne wyposażenie I właściciel od nowości. Stan perfekcyjny. **18 900 zł**

VW Touran I OPŁACONY Bezwypadkowy Klima Serwis VIP GWARANCJA-15 m-cy 2007, 178795 km, 1.9 diesel, 90 KM, czarny VIN: WVGZZZ1TZ8W003486 Garażowany. I właściciel. Stan bardzo dobry Pełne wyposażenie **23 900 zł**

Hyundai i30 I OPŁACONY Bezwypadkowy Klima Serwis VIP GWARANCJA-15miesięcy, 2009, 183956 km, 1.6 diesel, 90 KM, kombi srebrny VIN: TMADB81TP9J004725 Garażowany, I właściciel. Pełne wyposażenie. Stan idealny. **19 900 zł**

Peugeot 1007 OPŁACONY Bezwypadk. Klimatyzacja Serwis VIP GWARANCJA 2006, 158493 km, 1.4 benzyna, 2/3 drzwi,75 KM, szary metalik VIN: VF3KMKFVC20079690 Bezwypadkowy. Pełne wyposażenie. I właściciel od nowości. Stan idealny. **11 900 zł**

Volvo V50 II OPŁACONY Bezwypadkowy Klimatronik Serwis VIP GWARANCJA, 2009, 234942 km, 1.6 diesel, 109 KM, kombi, niebieski metalik VIN: YV1MW76E292495754 Garażowany, I właściciel. Pełne wyposażenie. Książka serwisowa. Stan idealny **20 900 zł**

Automobilizm

Dobry występ Pieniążka w Rajdzie Katalonii

Częstochowianin Łukasz Pieniążek w debiucie w Rajdzie Katalonii zajął szóste miejsce, powiększając swój dorobek punktowy w WRC2.

Hiszpańska runda Rajdowych Mistrzostw Świata jako jedyna w cyklu rozgrywana była zarówno na szutrze, jak i asfalcie. Zmiana nawierzchni w trakcie zawodów była wyzwaniem zarówno dla zawodników, jak i mechaników. Ci pierwsi musieli szybko dostosować styl jazdy do zmiennej nawierzchni. Natomiast drudzy, pomiędzy pierwszym, a drugim etapem, mieli za zadanie całkowitą zmianę specyfikacji samochodów z szutrowych na asfaltowe. Jedyna polska załoga w Rajdzie Katalonii znakomicie poradziła sobie z tym trudnym zadaniem i utrzymywała równe tempo na każdej nawierzchni.

Łukasz z Przemkiem od początku starali się dostać do pierwszej piątki WRC 2. Zadanie udało się już na pierwszej pętli - na oesie trzecim zajęli 4. miejsce w klasie i awansowali na 5. miejsce. Podczas pozostałych szutrowych prób Polacy utrzymywali wysokie tempo. Piątek załoga TRT Peugeot World Rally Team zakończyła na pozycji szóstej. Po zmianie setupu i przesiadce na asfalt Pieniążek z Mazurem starali się jak najszybciej przystosować do nowych warunków na trasach. Pomimo ostrej konkurencji, na trudnych oesach nie popełnili żadnego błędu i utrzymali 6. miejsce w WRC 2. Oznacza to, że ich konto punktowe w klasyfikacji rocznej powiększyło się o osiem „oczek".

– Hiszpańska runda mistrzostw świata była dla nas nie lada wyzwaniem, szczególnie ze względu na zmianę nawierzchni w trakcie zawodów - przyznaje Pieniążek. - Daliśmy sobie radę z tym zadaniem. Plan taktyczny, który zakładaliśmy przed rajdem, został zrealizowany w 100 proc. Szóste miejsce w WRC2 to dla nas bardzo dobry wynik, cieszą szczególnie kolejne punkty do klasyfikacji rocznej. Jednak najważniejsze jest doświadczenie, które zaprocentuje z pewnością w przyszłym roku.

Kolejnym startem Łukasza i Przemka będzie Rajd Walii zaplanowany na ostatni weekend października. To także ostatni występ polskiej załogi w tegorocznych Rajdowych Mistrzostwach Świata.

KR

Auto Idziak Centrum
STACJA KONTROLI POJAZDÓW
Ekspert LPG Auto-Gaz
OPONY
GEOMETRIA
KLIMATYZACJA
ELEKTRONIKA
MECHANIKA
www.idziak.com.pl
tel. 34 361 87 61
ul. Festynowa 26b

www.kadex-tlumiki.pl
GRUPA KADEX EKSPRES SERWIS
tłumiki-mechanika-wulkanizacja
tłumiki
katalizatory
filtry FAP/DPF
diagnostyka komputerowa
Częstochowa
ul. Traugutta 16
tel. 34 / 322-32-99
ul. Bohaterów Katynia 2
kadex@kadex-tlumiki.pl

www.vwuzytkowe.pl
Nowy Crafter.
Nowy wymiar.
10 PALET
Teraz dostępny w zabudowach, które zmieszczą Twoje potrzeby. Crafter Podwozie stanowi doskonałą bazę dla zabudów. W ofercie znajdziesz opcje ze skrzynią, chłodnią, kontenerem, wywrotką, kabiną sypialną i wiele innych. Dodatkowo opcja z zabudową do transportu międzynarodowego pomieści w przestrzeni ładunkowej nawet do 10 palet.
Promocyjny leasing 102,9% z możliwością odliczenia do 100% VAT.
Poznaj samochody użytkowe Volkswagen, które tworzymy z taką samą pasją już od 70 lat. Zapraszamy do salonów.
Samochody Użytkowe
Auto Handel Centrum Krotoski-Cichy Sp. j., ul. Makuszyńskiego 74/76, Częstochowa, tel. 34 368 48 70, www.krotoskicichyczestochowa.pl
Zdjęcie przedstawia samochód z wyposażeniem dodatkowym dostępnym za dopłatą. W zależności od wariantu i wersji zużycie paliwa w cyklu łączonym: od 7,2 l do 7,5 l/100 km. Emisja CO_2: od 189 g/km do 197 g/km, dane na podstawie świadectw homologacji typu. Informacje dotyczące odzysku i recyklingu pojazdów wycofanych z eksploatacji na stronie www.vwuzytkowe.pl

GRABOWSKI®
AUTO - MOTO
www.grabowskim.pl

AUTO-KOMIS
AUTO DLA KAŻDEGO

skup - sprzedaż - zamiana - kredyty - leasing

42-200 Częstochowa, ul. św. Barbary 85
tel./fax 34 361 27 85, kom. 510 272 486

O NAS:
- Jesteśmy firmą na rynku motoryzacyjnym od 1992 r.
- Skupujemy samochody za gotówkę
- Przyjmujemy samochody w rozliczeniu
- Samochody z gwarancją
- Kredytujemy samochody wyszukane przez klienta
- Sprzedaż w systemie ratalnym nawet dla klientów w bazie BIK i KRD
- Leasing dla firm i osób prywatnych
- Czynne 7 dni w tygodniu!

AUDI A4 1.6 E, rok prod. 1997, klima, alufelgi
5.900 zł

MERCEDES E220 rok prod. 2015r. Krajowy, I – wł., F. VAT
129.900 zł

RENAULT SCENIC III 1.5 CDI, rok prod. 2009, navi, po wymianie rozrządu
21.900 zł

BMW X6 2.0 D, rok prod. 2009, F. VAT, automat, skóra, navi, czujniki
119.000 zł

MITSUBISHI ASX 1.8 DiD, rok prod. 2014, 4x4, krajowy, I – wł., F. VAT
63.800 zł

SEAT ALHAMBRA 2.0 D, rok prod. 2010, 7-osobowy
27.900 zł

BMW X3 2.0 D, rok prod. 2015, krajowy, I – wł., automat, gwarancja, navi, F. VAT
109.500 zł netto

MITSUBISHI OUTLANDER 2.0 E, zakup 2005, krajowy, I – wł., alufelgi, klima, 100% bezwypadkowy
18.900 zł

SKODA FABIA 1.6 TDI, rok prod. 2010/2011, krajowy
17.900 zł

FORD FIESTA 1.3 E, rok prod. 2007, krajowy, I – wł.
9.900 zł

NISSAN QASHQAI 1.5 D, rok prod. 2013, krajowy, I – wł., serwis., F. VAT
49.900 zł

SKODA RAPID 1.2 E, rok prod. 2015, krajowy, I – wł., serwis., F. VAT
34.900 zł

FORD FIESTA 1.5 TDCI, rok prod. 2013, krajowy, I – wł., F. VAT, klimatyzacja, ABS, el. szyby i lusterka
27.900 zł

OPEL ASTRA 1.6 E, rok prod. 2015
39.900 zł

SUZUKI SX4 1.9 D, rok prod. 2006
18.900 zł

FORD MONDEO 2.0 TDCI, rok prod. 2012-13, krajowy, F. VAT, 2 szt.
38.900 - 43.900 zł

OPEL INSIGNIA 2.0 CDTi, rok prod. 2015, tempomat
73.900 zł

SUZUKI SX4 1.6 E, rok prod. 2014, 4x4, krajowy, I – wł., serwis., F. VAT
45.900 zł

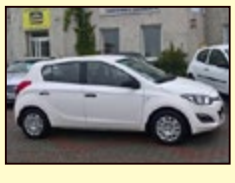
HYUNDAI i20 1.1 CRDi, rok prod. 2013 – zakup, krajowy, I – wł., gwarancja produc.
17.900 zł

PEUGEOT 308 II 1.6 E, rok prod. 2014, krajowy, I – wł., serwisowany, F. VAT
41.900 zł

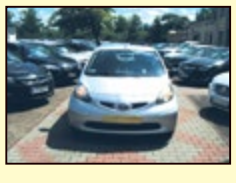
TOYOTA AYGO 1.0, rok prod. 2007, I – wł.
10.900 zł

HYUNDAI i30 1.6 CRDi, 2014 – zakup, krajowy, I – wł., gwarancja produc., F. VAT
38.900 zł

PEUGEOT PARTNER 1.4 E, rok prod. 2002/03, krajowy, I – wł.
6.700 zł

TOYOTA YARIS 1.4 D, rok prod. 2005
8.900 zł

KIA SPORTAGE 1.6 E, rok prod. 2013, krajowy, I – wł., gwarancja prod., serwis., przebieg 18.500 km
57.800 zł

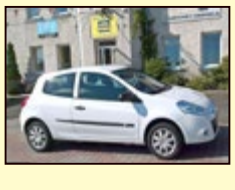
RENAULT CLIO III 1.5 DCi, rok prod. 2013, krajowy, I – wł., F. VAT
18.900 zł

TOYOTA YARIS 1.0 E, rok prod. 2012-13, 3 szt., krajowe, I – wł, serwis., F. VAT, c. zamek, el. szyby, ABS, klimatyzacja
26.900 - 27.900 zł

MERCEDES CLK 2.0 CDi, rok prod. 2001
12.900 zł

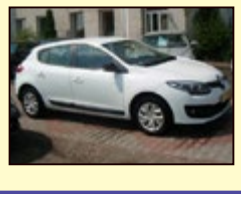
RENAULT MEGANE III 1.5 DCi, rok prod. 2014, I – wł., serwis. ASO
33.700 zł

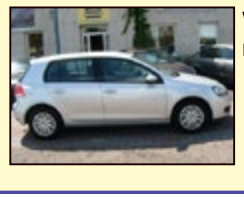
VW GOLF VI 1.4 E, rok prod. 2010, 5 drzwi
29.900 zł

Wykaz samochodów na dzień 11 października 2017 r.

- **AUDI Q5** 2.0 TFSi, rok prod. 2014, quattro — **118.000 zł**
- **BMW 320** 2.0 D, rok prod. 2012 — **55.900 zł**
- **CITROEN C4** 1.6 E, rok prod. 2007, krajowy — **8.900 zł**
- **CITROEN C5** 2.0 D, rok prod. 2010 — **28.800 zł**
- **FIAT PUNTO** 1.2 E, rok prod. 2001 — **2.500 zł**
- **FORD FIESTA** 1.4 TDCI, rok prod. 2009 — **16.900 zł**
- **FORD FOCUS** 1.6 D, sedan, rok prod. 2013, krajowy, I – wł., serwisowany, F. VAT — **30.900 zł**
- **FORD FOCUS** 1.6 E, rok prod. 2005, krajowy — **13.900 zł**
- **FORD FOCUS** sedan 1.6 D, rok prod. 2013, krajowy, I – wł., F. VAT, serwis., — **30.900 zł**
- **FORD RANGER** 2.2 TDCI, rok prod. 2013 — **48.900 zł**
- **HYUNDAI i30** 1.4 CRDi, rok prod. 2013, krajowy, I – wł, serwis., gwar. produc. — **37.900 zł**
- **HONDA CIVIC** 1.8 E, rok prod. 2007, automat — **25.700 zł**
- **JAGUAR XF** 3.0 E, rok prod. 2013 — **91.800 zł**
- **OPEL ASTRA** 1.6 D, rok prod. 2015, sedan — **36.900 zł**
- **OPEL ASTRA** 1.9 D, rok prod. 2006 — **14.800 zł**
- **OPEL CORSA** 1.2 E, rok prod. 2014, krajowy, I – wł., F. VAT — **27.900 zł**
- **OPEL CORSA** 1.2 E, rok prod. 1997, krajowy — **2.900 zł**
- **OPEL INSIGNIA** 2.0 D, rok prod. 2009 — **29.700 zł**
- **OPEL VECTRA** 1.9 D, rok prod. 2007 — **16.900 zł**
- **PEUGEOT 208** 1.0 E, rok prod. 2016 — **33.900 zł**
- **PEUGEOT 508** 1.6 D, rok prod. 2011 — **39.800 zł**
- **RENAULT CLIO** 0.9 E, rok prod. 2014 — **30.900 zł**
- **RENAULT MEGANE** 1.5 D, rok prod. 2008, krajowy — **11.900 zł**
- **RENAULT SCENIC** 1.5 D, rok prod. 2006 — **8.800 zł**
- **SKODA FABIA** 1.4 E, rok prod. 2003, krajowy — **4.900 zł**
- **SKODA OCTAVIA** 1.9 D, rok prod. 2004, krajowy — **10.800 zł**
- **TOYOTA AURIS** 2.0 D, rok prod. 2008 — **19.900 zł**
- **VOLVO S60** 2.0 E, rok prod. 2008 — **29.900 zł**
- **VW GOLF** 1.9 D, rok prod. 2008/09, krajowy, I właściciel — **20.900 zł**
- **VW GOLF** 1.4 TSi, rok prod. 2009 — **29.900 zł**
- **VW JETTA** 2.0 E, rok prod. 2015 — **58.900 zł**
- **VW PASSAT** 1.8 E, rok prod. 1996 — **3.800 zł**
- **VW PASSAT** 1.6 TDi, rok prod. 2014, krajowy, I – wł., serwis., F. VAT — **53.900 zł**
- **VW T4** 2.5 TDI, rok prod. 2001, 7-osobowy — **7.900 zł**

Piłka nożna

Raków zagra z Ruchem w Chorzowie. Czy będzie piąte z rzędu zwycięstwo?

Piłkarze częstochowskiego Rakowa wyjazdowym meczem z Ruchem Chorzów rozpoczną w piątek, 13 października 13. kolejkę spotkań w Nice 1 Lidze.

Drużyna Marka Papszuna ma obecnie na swoim koncie pięć zwycięstw, dwa remisy i cztery porażki. W sumie daje to 17 punktów i 7. miejsce w tabeli. Do lidera z Opola częstochowianie tracą sześć punktów. Trzeba jednak dodać, że Odra ma rozegrany o jeden mecz więcej.

„Czerwono-niebiescy" fantastycznie spisują się na wyjazdach. Na pięć spotkań wygrali aż cztery i ponieśli jedną porażkę. W ostatnich czterech meczach Raków zdobył komplet 12 punktów. Częstochowianie pokonali kolejno Chrobrego Głogów (wyjazd), Bytovię Bytów, Wigry Suwałki (wyjazd) i Stomil Olsztyn (wyjazd).

Piątkowy rywali Rakowa to spadkowicz z ekstraklasy. Ruch Chorzów rozpoczął rozgrywki w Nice 1 Lidze z minusowym kontem 5-ciu punktów za zaległości finansowe. Po 11. rozegranych spotkaniach chorzowianie mają pięć „oczek" i zamykają stawkę tabeli. W ostatnim meczu pokonali jednak u siebie 1:0 jednego z czołowych kandydatów do awansu i i obecnie trzecią drużynę Nice 1 Ligi - Miedź Legnicę.

Mecz w Chorzowie rozpocznie się o godz. 18.

KR

Siatkówka

AZS i Norwid powalczą o punty na wyjazdach

W najbliższą sobotę, 14 października dwie częstochowskie drużyny siatkarskie powalczą na wyjazdach o pierwszoligowe punkty.

Częstochowski AZS, który po dwóch kolejkach ma na swoim koncie trzy punkty i zajmuje szóste miejsce, zmierzy się z liderem KPS-em Siedlce. Sobotni rywal akademików bez straty seta pokonał Lechię Tomaszów Mazowiecki oraz z Olimpię Sulęcin.

Drużyna Krzysztofa Stelmacha rozpoczęła sezon od zwycięstwa przed własną publicznością z SMS-em PZPS Spała. W 2. kolejce częstochowianie ulegli natomiast w Suwałkach 0:3 Ślepskowi.

Dwie wygrane mają na swoim koncie siatkarze Exact Systems Norwid Częstochowa. Zespół Radosława Panasa pokonał w stosunku 3:1 Stal Nysę oraz TSV Sanok. W sobotę częstochowianie zagrają z obecnie ósmym w tabeli MKS-em Aqua Zdrój Wałbrzych. W meczu inauguracyjnym rywal Norwida pokonał w pięciu setach AZS AGH Kraków, a następnie przegrał 1:3 z Krispolem Września.

KR

SPORT SZKOLNY

WYNIKI • PREZENTACJE • SKŁADY • RELACJE • WYWIADY

Start sportowego roku 2017/2018

Igrzyska Dzieci w piłce nożnej

Reforma oświaty zmieniła system współzawodnictwa sportowego szkół. Od tego roku wszystkie zawody rozgrywane są w trzech grupach wiekowych: Igrzyska Dzieci – klasy I-VI szkół podstawowych, Igrzyska Młodzieży Szkolnej to VII kl. szkół podstawowych, II i III klasy gimnazjalne i Licealiada – to uczniowie szkół ponadgimnazjalnych.

Od 12 września ruszyły Igrzyska Dzieci w piłce nożnej, w których wystartowało 24 zespołów. Zawody rozegrane zostały na boiskach szkolnych w sześciu grupach eliminacyjnych. Wyłonione z eliminacji najlepsze zespoły walczyły w półfinałach i finale. Finał rozegrany został na boisku Szkoły Podstawowej 38 z udziałem SP38, SP7, SP50 oraz Szkoły Mistrzostwa Sportowego „Nobilito".

Najlepszym zespołem okazała się drużyna Szkoły Podstawowej nr 7 – oparta o klasy sportowe „Rakowa"-prowadzona przez Adama Studnickiego.

ts

SP7 –I miejsce

SP38 – II miejsce

SP 50 – III miejsce

IGRZYSKA MIEJSKIE DZIECI W PIŁCE NOŻNEJ CHŁOPCÓW w roku szkolnym 2017/18 – kl. VI i młodsi

TABELA KOŃCOWA ELIMINACJI

LP	MIEJSCE	SP	NR	PKTY	BRAMKI
GRUPA I					
1	I	SP	19	9	11 : 1
2	II	SP	38	6	12 : 4 /+8
3	III	SP	14	3	10 : 15
4	IV	SP	27	0	4 : 17
GRUPA II					
1	I	SP	48	9	14 : 1
2	II	SP	1	6	10 : 7/+3
3	III	SP	34	3	9 : 16
4	IV	SP	54	0	5 : 14
GRUPA III					
1	I	SP	SMS	9	29 : 3
2	II	SP	53	6	9 : 4 /+5
3	III	SP	47	3	8 : 17
4	IV	SP	26	0	3 : 25
GRUPA IV					
1	I	SP	7	9	18 : 4
2	II	SP	52	4	7 : 7
3	III	SP	12	2	6 : 8
4	IV	SP	11	1	5 : 17
GRUPA V					
1	I	SP	50	9	26 : 4
2	II	SP	13	6	14 : 10 /+4
3	III	SP	10	3	6 : 18
4	IV	SP	8	0	6 : 22
GRUPA VI					
1	I	SP	2	9	28 : 9
2	II	SP	31	6	19 : 10/+ 9
3	III	SP	42	3	9 : 27
4	IV	SP	21	0	9 : 19

TABELA KOŃCOWA PÓŁFINAŁÓW

GRUPA I			
MIEJSCE	SP	NR	PKTY
I	SP	50	9
II	SP	SMS	6
III	SP	31	3
IV	SP	19	0
GRUPA II			
I	SP	7	9
II	SP	38	6
III	SP	2	3
IV	SP	48	0

TERMINARZ GIER FINAŁOWYCH

KTO	Z	KIM	
SP	50	SP	38
SP	7	SP	SMS
SP	38	SP	SMS
SP	50	SP	7
SP	50	SP	SMS
SP	38	SP	7

TABELA KOŃCOWA FINAŁÓW

LP	SP	NR	PKT	BRAMKI	Miejsce
1	SP	7	9	21 : 5	I
2	SP	38	4	8 : 8	II
3	SP	50	3	8 : 16	III
4	SP	SMS	1	5 : 13	IV
5	SP	31	6		V-VI
	SP	2	7		V-VI
	SP	48	8		VII-VIII
	SP	19			VII-VIII

Pozostałe drużyny otrzymują 1 pkt za udział

SP 7: Adamczyk Olgierd, Baryła Michał, Garczarek Kacper, Gołda Kacper, Gradzik Norbert, Janczak Kacper, Kabaj Łukasz, Kielan Ernest, Kobyłkiewicz Cezary, Kociszewski Jan, Kołbasiuk Krystian, Kołodziej Marcel, Majchrzak Mateusz, Malinowski Jakub, Miełek Maciej, Nowakowski Kacper, Olczyk Dawid, Pawlikowski Jakub, Rajczykowski Jakub, Rogula Miłosz, Suchecki Franciszek, Szcypior Jakub, Wachowicz Konrad, Zatoń Tomasz, Żurawski Maciej
Nauczyciel ;Studnicki Adam

SP 38: Janik Franciszek, Kożuch Kacper, Kupczyk Fabian, Piszczyk Kaj, Siuda Igor, Sznober Mateusz, Szuster Kacper, Szydzisz Marcel
Nauczyciel Robert Siuda

SP 50: Brondel Kamil, Kaczmarek Konrad, Kałek Jakub, Karna Kacper, Kowalczyk Karol, Leśnikowski Paweł, Rokoszewski Mateusz, Szymanek Maciej, Wolski Krzysztof, Woszczyk Damian
Nauczyciel Jacek Ostaszewski.

ŻYCIE CZĘSTOCHOWY I POWIATU
Adres redakcji:
42-200 Częstochowa, al. NMP 51
Wydawca: Firma Handlowo-Usługowa „BTG"
Częstochowa, ul. Drzewna 48
E-mail: redakcja@zycieczestochowy.pl
reklama@zycieczestochowy.pl
Redaktor naczelny: Teresa Szajer
Telefon „Interwencje – sprawy trudne" – 533 302 778
Telefon Redakcja – 533 302 888
Telefon Biuro Ogłoszeń – 533 333 049

Zagraniczna współpraca

Ściganie przestępców będzie skuteczniejsze

Rada Ministrów przyjęła opracowany w Ministerstwie Sprawiedliwości projekt ustawy, która umożliwi polskim sądom, prokuraturze, czy policji, wydawanie europejskiego nakazu dochodzeniowego. Ma to pozwolić na sprawniejsze i skuteczniejsze współdziałanie z krajami Unii Europejskiej w ściganiu przestępstw kryminalnych.

Skuteczny nakaz

Nowelizacja ustawy wdraża unijną dyrektywę, na mocy której stosowany jest europejski nakaz dochodzeniowy (END) w sprawach karnych. Dzięki temu polski sąd, prokuratura lub inny organ prowadzący dochodzenie (np. Policja, Straż Graniczna, Służba Celno-Skarbowa) będzie miał prawo wystąpić do każdego państwa członkowskiego UE o wykonanie nakazu. END może obejmować przeprowadzenie różnego rodzaju dowodów, czyli takich czynności jak przesłuchanie - również w formie wideokonferencji, oględziny, zapoznanie z dokumentem, czasowe wydanie osoby pozbawionej wolności, kontrola i utrwalanie rozmów telefonicznych, przekazywanie informacji o rachunkach bankowych i transakcjach z tych rachunków.

Analogicznie, państwa UE będą mogły występować do Polski o przeprowadzenie dowodu znajdującego się na terytorium naszego kraju. Wnioski mogą dotyczyć każdej czynności dopuszczalnej na podstawie prawa krajowego państwa wnioskującego. Jednocześnie będzie istniała możliwość dokonania innej czynności, jeżeli wnioskowana czynność byłaby niedopuszczalna z punktu widzenia prawa państwa wezwanego.

Konkretne przepisy

Dotychczasowe regulacje dawały możliwość występowania z transgranicznymi wnioskami o pomoc prawną, ale przepisy były rozdrobnione i skomplikowane. W efekcie niechętnie stosowano je w praktyce. Teraz ma być inaczej.

Europejski nakaz dochodzeniowy przewiduje konkretne ramy czasowe dla przeprowadzenia czynności oraz ściśle limituje możliwość odmowy. **kg**

PROGRAM TV – PIĄTEK 13 PAŹDZIERNIKA 2017 r.

TVP1

04:50 TELEZAKUPY
05:25 Jaka to melodia?; odc. 3631; teleturniej muz.
06:00 Dzień dobry Polsko!; magazyn
08:00 Wiadomości
08:10 Pogoda poranna
08:15 Kwadrans polityczny
08:40 Komisariat; serial TVP
09:10 Zakochaj się w Polsce; odc. 36 Kętrzyn; magazyn
09:40 Rodzinny Ekspress
10:15 Północ – Południe, Księga I; odc. 9/12; serial kostiumowy; USA (1985)
11:10 Dr Quinn; seria VI; odc. 7/22; serial obyczajowy; USA (1997)
12:00 Wiadomości
12:10 Agrobiznes
12:35 Agropogoda; magazyn
12:35 Nowoczesność w rolnictwie – Wzrost plonów dzięki postępowi biologicznemu; cykl reportaży
12:55 Natura w Jedynce – Wielka piątka Azji. Lew; cykl dokumentalny; Niemcy (2015)
14:00 Elif; odc. 112; serial; Turcja (2014)
15:10 Ktokolwiek widział, ktokolwiek wie; magazyn
15:45 Wiadomości
15:55 Pogoda
16:05 Serial fabularny
17:00 Teleexpress
17:15 Pogoda
17:25 Jaka to melodia?; odc. 3632; teleturniej muz.
18:00 Klan; odc. 3181; telenowela TVP

18:30 Rodzina wie lepiej; 41; teleturniej
18:55 Mam prawo; serial dokumentalny TVP
19:30 Wiadomości
20:00 Sport
20:10 Pogoda
20:25 The Wall. Wygraj marzenia; 4; teleturniej
21:20 Weekendowy Hit Jedynki – Film fabularny
23:50 Śmierć na trzynastym piętrze; USA (2012); reż.:Hannelle M. Culpepper; wyk.:Tessa Thompson, Sean Patrick Thomas, Jordan Ladd
01:25 Generał bandytów; odc. 4/4; film kostiumowy; Włochy (2012)
02:30 James Bond w Jedynce – Żyj i pozwól umrzeć; film sensacyjny; Wielka Brytania (1973)

TVP2

06:05 Rodzinka.pl; odc. 157 „Jajo i kura" sezon 7; serial komediowy TVP
06:40 Sztuka codzienności – Napoje; serial dokumentalny; Wielka Brytania (2013)
07:05 M jak miłość; odc. 142
08:00 Pytanie na śniadanie
10:50 Panorama
11:10 Barwy szczęścia; odc. 1718; serial obyczajowy TVP
11:45 Postaw na milion; odc. 163; teleturniej
12:45 Tylko z Tobą; odc. 3; serial obyczajowy; Turcja (2015)
13:40 Na sygnale; odc. 56 „Mała Miss"; serial fabularyzowany TVP
14:10 Anna Dymna – spotkajmy się
14:45 BYŁO.. NIE MINĘŁO – EXTRA; (5); magazyn
15:25 Surykatki – gwiazdy wśród zwierząt; film dokumentalny; Wielka Brytania (2013)
16:30 Koło fortuny; odc. 23 ed. 3; teleturniej
17:05 Nadzieja i miłość; odc. 31; serial obyczajowy; Turcja (2013)
18:00 Panorama
18:30 Sport Telegram
18:40 Pogoda
18:50 Jeden z dziesięciu; 14/101; teleturniej
19:25 Barwy szczęścia; odc. 1718; serial obyczajowy TVP

20:05 Barwy szczęścia; odc. 1719; serial TVP
20:40 O mnie się nie martw; s. VII; odc. 6/13; serial komediowy TVP
21:40 Rodzinka.pl; odc. 215 sezon 11; serial komediowy TVP

22:10 Pod wspólnym niebem; odc. 5 Kasa musi się zgadzać; serial komediowy TVP
22:45 Pitbull. Nowe porządki.; film sensacyjny
01:05 Klaun; horror; USA (2014); reż.:Jon Watts; wyk.:Andy Powers, Eli Roth, Peter Stormare, Laura Allen; Dozwolone od lat 18
02:55 Nocny recepcjonista; odc. 8/8; serial; Wielka Brytania (2016)

POLSAT

5:00 Disco gramy; program muzyczny
6:00 Nowy dzień z Polsat News; program informacyjny
8:00 Trudne sprawy (533); serial paradokumentalny
9:00 Malanowski i partnerzy (712); serial fabularno-dokumentalny
9:30 Malanowski i partnerzy (713); serial fabularno-dokumentalny
10:00 Dzień, który zmienił moje życie (40); serial paradokumentalny
11:00 Dlaczego ja? (332); serial paradokumentalny
12:00 Pielęgniarki (260); serial paradokumentalny
13:00 Trudne sprawy (741); serial paradokumentalny
14:00 Pierwsza miłość (2545); serial obyczajowy
14:50 Dlaczego ja? (787); serial paradokumentalny inspirowany prawdziwymi historiami zwykłych ludzi. Każdy odcinek to inna opowieść o osobach, dla których życie nie zawsze bywa...
15:50 Wydarzenia
16:10 Pogoda
16:15 Interwencja; magazyn reporterów; program ukazujący ludzkie problemy. Reporterzy interweniują wszędzie, gdzie potrzebna jest pomoc.
16:30 Na ratunek 112 (151); serial paradokumentalny
17:00 Gliniarze (139); serial paradokumentalny. Dziewczyna z polsko-romskiej rodziny zostaje porwana. Matka podejrzewa, że miał z tym związek jej chłopak, którego nie akceptowali. Chrobociński dziwnie...
18:00 Pierwsza miłość (2546); serial obyczajowy
18:50 Wydarzenia
19:20 Sport
19:25 Pogoda
19:30 Świat według Kiepskich (387); serial komediowy. Dalszy ciąg perypetii rodziny Kiepskich i ich sąsiadów z bloku przy ulicy Ćwiartki 3/4. Po latach bezrobocia Ferdynand znajduje pracę...
20:05 Wyspa przetrwania (6); reality show
22:05 Indiana Jones i Świątynia Zagłady; film przygodowy, USA 1984
0:45 Niepokonani; dramat przygodowy, Zjednoczone Emiraty Arabskie/Polska/USA 2010
3:25 Tajemnice losu; program rozrywkowy; program emitowany na żywo, w którym wróżki udzielają porad widzom dzwoniącym do studia

TVN

05:10 Uwaga! (5098) - program
05:40 Mango - Telezakupy
06:50 Kuchenne rewolucje 10 (12/13) - program kulinarno-rozrywkowy
07:50 Doradca smaku (24/40) - program
08:00 Dzień Dobry TVN (2101) - magazyn
10:55 Ukryta prawda (810) - program obyczajowy
12:00 Szkoła (462) - program
13:00 19 + (163) - program
13:30 Szpital (699) - program obyczajowy
14:30 Kuchenne rewolucje 3 (3/12) - program kulinarno-rozrywkowy
15:30 Szkoła (463) - program
16:30 19 + (164) - program
17:00 Ukryta prawda (811) - program obyczajowy
18:00 Szpital (700) - program obyczajowy
19:00 Fakty (7226) - informacje
19:35 Sport (7209) - informacje
19:45 Pogoda (7206) - informacje
19:50 Uwaga! (5099) - program
20:00 San Andreas - film katastroficzny, USA 2015, reżyseria: Brad Peyton, obsada: Dwayne Johnson, Carla Gugino, Alexandra Daddario, Ioan Gruffudd, Archie Panjabi, Paul Giamatti, Hugo Johnstone-Burt

22:30 Żołnierze kosmosu - film S-F, USA 1997, reżyseria: Paul Verhoeven, obsada: Casper Van Dien, Denise Richards, Dina Meyer, Jake Busey, Neil Patrick Harris, Clancy Brown, Seth Gilliam, Michael Ironside

01:05 Kuba Wojewódzki 12 (6/13) - talk show
02:05 Revolution (19/20) - serial S-F, USA
03:05 Uwaga! (5099) - program
03:20 Moc Magii (280/355) - program
04:40 Nic straconego

TV PULS

06:00 To moje życie!; telenowela, Turcja 2015
07:00 JAG – Wojskowe Biuro Śledcze; fabularny, USA 1997
08:00 JAG – Wojskowe Biuro Śledcze; fabularny, USA 1997
09:00 Kobra – oddział specjalny; fabularny, Niemcy 2015
10:00 Napisała: Morderstwo; fabularny, USA 1992
11:00 Kobra – oddział specjalny; fabularny, Niemcy 2015
12:00 Agenci NCIS: Los Angeles; fabularny, USA 2016; odc. 3
12:55 Agenci NCIS: Los Angeles; fabularny, USA 2016; odc. 7
13:50 Zbuntowany anioł; telenowela, Argentyna 1998; odc. 223
14:45 Zbuntowany anioł; telenowela, odc. 224
15:45 Lekarze na start; Polska; odc. 29
16:30 Lekarze na start; Polska; odc. 30
17:15 Ale numer!; Polska 2017
17:45 Lombard. Życie pod zastaw; Polska; odc. 29
18:40 Lombard. Życie pod zastaw; Polska; odc. 30. Anna jest ciężko chora. Jej syn Adaś postanawia zastawić swoje książki ze szkoły, aby zdobyć pieniądze na leki…
19:30 Gwiazdy lombardu; factual, USA 2015
20:00 Szakal; akcja, USA 1997
22:25 Ochroniarz; akcja, USA 1998. Jack Devlin (Dolph Lundgren), jako były szeryf federalny zajmował się bezpieczeństwem najbardziej zagrożonych ludzi w Ameryce. Teraz jest właścicielem jednoosobowej firmy ochroniarskiej…
00:55 Brick Mansions. Najlepszy z najlepszych; akcja, USA 2014.
02:45 Ale numer!; Polska
03:10 Na jedwabnym szlaku; factual, Polska 2015
03:30 Na jedwabnym szlaku; factual, Polska 2015
03:55 Na jedwabnym szlaku; factual, Polska 2015
04:20 Menu na miarę; fabularny, Polska 2011
04:45 Z archiwum policji; fabularny, Polska 2010; odc. 11
05:10 Twój Puls; fabularny, Polska 2015
05:35 Menu na miarę; fabularny, Polska 2011

TVP SERIALE

05:40 Wszystko przed nami; odc. 85; telenowela TVP
06:15 Kariera Nikodema Dyzmy; odc. 6/7; serial TVP
07:20 Na sygnale; odc. 52 „Wielka kumulacja"; serial fabularyzowany TVP
07:50 Na sygnale; odc. 53 „Przysługa"; serial fabularyzowany TVP
08:25 M jak miłość; odc. 651; serial TVP
09:25 Na dobre i na złe; odc. 681; serial TVP
10:20 Rodzinka.pl; odc. 136 „Życie jest ciężkie"; serial komediowy TVP
10:50 Rodzinka.pl; odc. 137 „Płoną góry, płoną lasy" sezon 6; serial komediowy TVP
11:25 Ranczo; odc. 63 - Przewroty kopernikańskie; serial obyczajowy TVP
12:25 Ranczo; odc. 64 - Nad Solejuków i Wargaczów domem; serial obyczajowy TVP
13:25 Ojciec Mateusz; odc. 41 - Zbrodnia w bibliotece; serial kryminalny TVP
14:20 Ojciec Mateusz; odc. 42 - Więzienna przeszłość; serial kryminalny TVP
15:20 Na dobre i na złe; odc. 593 - Życie jest walką; serial TVP
16:15 Na sygnale; odc. 53 „Przysługa"; serial fabularyzowany TVP
16:45 Ranczo; odc. 65 - Pakt z czartem; serial obyczajowy TVP
17:45 Ranczo; odc. 66 - Szlifierze diamentów; serial obyczajowy TVP
18:40 Rodzinka.pl; odc. 138 „Nowocześni dziadkowie" sezon 6; serial komediowy TVP
19:20 Ojciec Mateusz; odc. 43 - Konkurs tańca; serial kryminalny TVP
20:15 Wspaniałe stulecie; odc. 170; serial kostiumowy; Turcja (2014)
21:15 Ranczo; odc. 67 - Kozi róg; serial obyczajowy TVP
22:15 Ranczo; odc. 68 - Narracja negacji; serial obyczajowy TVP
23:15 Ojciec Mateusz; odc. 44 - Zatrute wino; serial kryminalny TVP
00:10 Ojciec Mateusz; odc. 231; serial TVP
01:10 Krew z krwi; odc. 3/8; serial TVP
02:15 Krew z krwi; odc. 4/8; serial TVP
03:15 Kariera Nikodema Dyzmy; odc. 6/7; serial TVP
04:25 M jak miłość; odc. 651; serial TVP
05:15 Rodzinka.pl; odc. 136; serial komediowy TVP

TVP ROZRYWKA

05:20 Familiada; odc. 2363
05:55 Okrasa łamie przepisy – Niezwykłe ryby słodkowodne
06:25 Gwiazdy opolskich kabaretonów – Janusz Gajos
06:45 Kabaretowa Róża Wiatrów – Koncert galowy PAKA 2003 (1)
07:45 Jeden z dziesięciu; 10/97; teleturniej
08:25 Kabaretowy Klub Dwójki; (38) - Cyganie
09:15 Koło fortuny; odc. 24 ed. 3; teleturniej
09:50 Kierunek Kabaret; 38/
10:55 Muzeum Polskiej Piosenki; 54 - „U cioci na imieninach" - Szwagierkolaska
11:05 Muzeum Polskiej Piosenki; 104 - „Długość dźwięku samotności" - Myslovitz
11:20 Kabaretożercy; (8); teleturniej
12:15 Życie to Kabaret – Historia Polski według Kabaretu Moralnego Niepokoju (1-2)
14:10 Familiada; odc. 2363
14:40 Kabaretowa Mapa Polski – Płocka Noc Kabaretowa 2012 Jestem Gwiazdą!
16:50 Kabaretowa Mapa Polski – Opole 2013 - Wszystko na raty /1/
17:55 Okrasa łamie przepisy – Z kurczakiem przez wieki; magazyn kulinarny
18:25 Wojciech Cejrowski – boso przez świat; odc. 21 - Korek; cykl reportaży
18:55 Makłowicz w podróży – Podróż 2 - Ekwador. Pod wulkanem (11); magazyn kulinarny
19:35 Humor w odcinkach – Święta wojna - The Kurczaks (246); serial komediowy TVP
20:05 Bardzo ostry dyżur – Trudny zabieg; program rozrywkowy
20:20 Kabaretożercy; (9); teleturniej
21:20 Postaw na milion; odc. 149; teleturniej
22:20 Pierwsza randka; (6)
23:20 Dzięki Bogu już weekend; (7); program rozrywkowy
00:20 Koło fortuny; odc. 23 ed. 3; teleturniej
00:55 Sonda 2; (56); program popularnonaukowy
01:30 Kabaretowa Mapa Polski – Kabaretowy Klub Dwójki na wakacjach (1-3)
04:30 Rozrywka Retro – Autogama; program rozrywkowy

TVN7

05:20 Ukryta prawda (43/72) - program obyczajowy
06:20 Szpital (169) - program obyczajowy
07:15 Sąd rodzinny (102) - program sądowy
08:15 Chirurdzy IV (3/17) - serial, USA
09:10 Brzydula (105/180) - serial obyczajowy, Polska
09:45 Brzydula (106/180)
10:20 Mango Telezakupy
11:55 Ukryta prawda (444) - program obyczajowy
12:55 Sąd rodzinny (103) - program sądowy
13:55 Sędzia Anna Maria Wesołowska (343) - program sądowy
14:55 Szpital (170) - program obyczajowy
15:55 Chirurdzy IV (4/17) - serial, USA
16:55 Zaklinaczka duchów (10/22) - serial S-F, USA
17:55 Brzydula (107/180)
18:30 Brzydula (108/180)
19:00 Ukryta prawda (445) - program obyczajowy
20:00 Atramentowe serce - film przygodowy, USA/Wielka Brytania/Niemcy 2008. Meggie jest córką introligatora Mortimera „Mo" Folcharta. Pewnego dnia ich dom odwiedza nieznajomy o imieniu Smolipaluch. Podsłuchująca rozmowę Meggie dochodzi do wniosku, że ojciec posiada jakiś sekret…

22:15 Był sobie chłopiec - komedia, Wielka Brytania/USA/Francja/Niemcy 2001. Dobiegający czterdziestki Will (Hugh Grant) prowadzi beztroskie życie kawalera. Dzięki pieniądzom jakie zostawił mu ojciec nie musi martwić się o pracę…

00:25 Zabójcza broń (2/18) - serial
01:30 Masters of Sex 2 (9/12) - serial, USA
02:45 Moc Magii (280/355) - program
04:55 Druga strona medalu 3 (7/8) - talk show

TVN STYLE

05:20 Brudasy (1/4) - program rozrywkowy
05:50 Nowa Maja w ogrodzie (33/52) - magazyn ogrodniczy
06:20 Akademia ogrodnika (40/52) - magazyn ogrodniczy
06:25 Ugotowani 11 (5/12) - program kulinarno-rozrywkowy
07:25 Idealna niania 9
08:05 Sekrety chirurgii (2/12) - reality show
09:05 I nie opuszczę Cię aż do ślubu (5/6) - reality show
09:50 Sablewskiej sposób na modę 8 (5/12) - program rozrywkowy
10:35 Perfekcyjna Pani Domu 2 (8/12) - program rozrywkowy
11:35 Kuchenne rewolucje 13 (9/14) - program kulinarno-rozrywkowy
12:35 Ostre cięcie 4 (5/12) - program
13:20 Klinika marzeń
13:50 W czym do ślubu? 2 (6/10) - reality show
14:20 I nie opuszczę Cię aż do ślubu 3 (5/12) - reality show
15:05 Surowi rodzice 3 (6/13) - reality show
16:05 Beauty ekspert 2 (4/12) - magazyn lifestylowy
16:35 Pani Gadżet 2.0 (6/12) - magazyn
17:05 Gwiazdy od kuchni
17:35 Ugotowani 11 (6/12) - program kulinarno-rozrywkowy
18:35 36,6 2 (5/13) - program
19:35 Kuchenne rewolucje 6 (8/13) - program kulinarno-rozrywkowy
20:35 Kontrowersyjna cesarka - dokument
21:45 Pojedynek na modę
22:30 Życie bez wstydu 5 (7/12) - reality show
23:30 Nastolatki w ciąży 2 (7/8) - serial dokumentalny, Wielka Brytania
00:15 Miss więzienia - dokument
01:30 Uzależnienie wbrew wierze - dokument
02:25 W roli głównej - Martyna Wojciechowska (6/8) - talk show
02:50 W roli głównej - Magda Schejbal (8) - talk show
03:15 W roli głównej - Tatiana Okupnik (1/8) - talk show
03:40 Wiem, co jem 6 (2/16) - magazyn
04:05 Wiem, co jem 5 (6/10) - magazyn
04:30 Wiem, co jem 3 (3/16) - magazyn

TVP SPORT

08:00 Boks - Gala w Białymstoku - walka wieczoru
09:00 (set 1, gem 1-3)Tenis ziemny - Turniej WTA - Hongkong: 1/4F (1)
11:00 (1 gem 1-3) Tenis WTA Hongkong
13:00 (1 gem 1-3) Tenis WTA Hongkong
15:00 (1 gem 1-3) Tenis WTA Hongkong
17:00 snooker
18:00 snooker
19:00 Tenis ziemny - Turniej WTA - Hongkong: 1/4F (2)
20:30 boks Megafights
22:30 Sportowy Wieczór
23:05 Tenis ziemny - Turniej WTA - Hongkong: 1/4F (3)
00:45 Nieśmiertelni
01:00 Hokej na lodzie - NHL 2017/18 (3)

POLSAT SPORT

7:00 Tenis: Turniej ATP w Szanghaju; mecz ćwierćfinałowy gry pojedynczej
9:00 Tenis: Turniej ATP w Szanghaju; mecz ćwierćfinałowy gry pojedynczej
11:00 Tenis: Turniej ATP w Szanghaju; mecz ćwierćfinałowy gry pojedynczej
13:00 Tenis: Turniej ATP w Szanghaju; mecz ćwierćfinałowy gry pojedynczej
15:30 Piłka nożna: Eliminacje Mistrzostw Świata; mecz: Polska - Czarnogóra
18:00 Siatkówka mężczyzn: PlusLiga; mecz: Dafi Społem Kielce - Cerrad Czarni Radom
20:30 Boks: Gala Friday Boxing Night w Nowym Dworze Mazowieckim; waga superśrednia: Norbert Dąbrowski - Jordan Kuliński
0:00 Sporty walki; KSW 40 News
0:05 Boks: Walka o mistrzowskie pasy WBA Super World, IBF World, IBO World w Londynie; waga ciężka: Anthony Joshua - Władimir Kliczko. W ringu ustawionym na środku murawy stadionu Wembley w Londynie zmierzą się Anthony Joshua i Władimir Kliczko. Będzie to pojedynek...
2:00 Sporty walki: KSW. Relacja z gali zorganizowanej przez największą w Polsce federację zajmującą się promowaniem MMA

TVP3 KATOWICE

07:00 Kwadrans w ogrodzie
07:15 ABC PACJENTA
08:05 Chłopcy z lasu; film dokum.
08:50 Antenowe remanenty
09:00 TELEZAKUPY
09:30 Telekurier OPP
09:55 Pogoda
10:00 Co niesie dzień
10:25 Plebania - odc. 970
10:50 Reportaż
11:15 Sprawa dla reportera
12:05 Zapiski Łazęgi - Międzyzdroje 2010 rozmarzenie popołudnia; felieton
12:15 Nożem i widelcem - odc. 150; mag. kulinarny
12:30 Historie szczęśliwe odc. 47; cykl reportaży
12:45 Co niesie dzień
13:05 TELEZAKUPY
13:20 Agrobiznes
13:40 Agropogoda; magazyn
13:50 Strefa zdrowia odc. 3; magazyn medyczny
14:15 Chłopcy z lasu; film dokum.
14:55 Antenowe remanenty
15:15 Mój pies i inne zwierzaki; magazyn
15:35 Pełnosprawni - odc. 223; magazyn dla niepełnosprawnych
16:00 Telekurier
16:25 Pogoda
16:30 reportaż
16:45 Dziennik regionów
17:00 TELEZAKUPY
17:32 POGODA
17:35 Kalejdoskop dobrych miejsc
17:50 Twarze TV Katowice
18:00 Sola Scriptura; reportaż
18:30 Aktualności
18:52 Wieczorne wiadomości sportowe
19:05 Magazyn Meteo
19:15 Schlesien Journal
20:01 A życie toczy się dalej… – Florian Kohut
20:30 Ślązaków portret własny – Michał Tendera
20:55 POGODA
21:00 Kto to jeszcze pamięta czyli włamanie do archiwum TVP
21:30 Aktualności Wieczorne
21:45 Wieczorny magazyn sportowy TVP Katowice
21:55 POGODA
22:00 Dziennik Regionów
22:20 Echa dnia
22:40 Pogoda
22:45 Reportaż
23:05 Telekurier
23:35 Chłopcy z lasu; film dok.
00:15 Antenowe remanenty
00:40 Pełnosprawni - odc. 223
01:20 Sprawa dla reportera
02:05 Antenowe remanenty
02:20 Nożem i widelcem - odc. 150; mag. kulinarny
02:40 Chłopcy z lasu; film dokum.
03:20 Antenowe remanenty
03:45 Echa dnia
04:05 Agrobiznes
04:25 Pogoda
04:30 Strefa zdrowia odc. 3; magazyn medyczny
04:50 Antenowe remanenty
05:10 Dziennik Regionów
05:35 Telekurier
06:00 Plebania - odc. 970
06:20 Reportaż
06:35 Pełnosprawni - odc. 223

TVP HISTORIA

06:50 Był taki dzień – 13 października; felieton
06:55 Historia Polski – Ułani Andersa; film dokumentalny
08:00 Wojciech Cejrowski – boso przez świat; odc. 14 - Ekwador znaczy równik; cykl reportaży
08:35 RetroTEYada – Z archiwum kabaretu Tey czyli RetroTEYada; odc. 4
09:15 W labiryncie; odc. 94 Boże Narodzenie
09:50 Kobieta walcząca – Senator Helena Jaroszewicz; film dokumentalny
10:50 Flavors – Vietnam; odc. 5/30; serial dokumentalny; Francja (2008)
11:55 Taśmy bezpieki; odc. 20 Stosunki polsko-arabskie cz. 1
12:35 Śladami zbrodni
13:05 Podróże z historią; odc. 4 U Tatarów; cykl dokumentalny
13:40 Było, nie minęło – kronika zwjadowców historii. - Śladami podków
14:15 Sensacje XX wieku – Roman Czerniawski. Tajna gra; cykl dokum.
15:05 Przewodnik Historyczny Bogusława Wołoszańskiego - MRU Stracona szansa; cykl dokumentalny
15:40 Tajne historie archeologii; odc. 1/3; serial dokumentalny; Wielka Brytania (2013)
16:45 Historia Polski – Klamra; dokument fabularyzowany
17:50 Czas honoru; odc. 15; s. II; serial TVP
18:50 Z archiwum IPN – Zbrodnia wpisana w system; magazyn
19:25 Sensacje XX wieku – Tajemnica Heinricha Himmlera; cykl dokum.
20:25 Niecała nieprawda czyli PRL w DTV; odc. 7; magazyn
20:55 Tajne akcje szpiegowskie; odc. 1/8; film dokum.; USA (2016)
21:50 Popielec; odc. 5 - Herod; serial TVP
23:00 Szerokie tory. Soczi; reportaż
23:30 Ośmiornica; s. 5; odc. 5/10; serial; Włochy (1984)
00:40 Rzeczpospolita partyzancka – Ułan Batalionu Zośka. Jan Rodowicz Anoda; film dokumentalny
01:45 Wojciech Cejrowski – boso przez świat; odc. 14 - Ekwador znaczy równik; cykl reportaży
02:25 Popielec; odc. 5 - Herod; serial TVP

PROGRAM TV – SOBOTA 14 PAŹDZIERNIKA 2017 r.

ŻYCIE CZĘSTOCHOWY I POWIATU

TVP1

04:45 Klan; odc. 3177
05:05 Klan; odc. 3178; telenowela TVP
05:35 Jaka to melodia?; odc. 3632; teleturniej muz.
06:05 Sprawa dla reportera
07:00 Naszaarmia.pl; magazyn
07:30 Rok w ogrodzie
07:50 Rok w ogrodzie extra; magazyn
08:10 Joe Kidd; western; USA (1972); reż.:John Sturges; wyk.:Robert Duvall, John Saxon, Clint Eastwood
09:45 Ptaki ciernistych krzewów; odc. 1/10; serial obyczajowy; USA (1983)
10:50 Ptaki ciernistych krzewów; odc. 2/10; serial obyczajowy; USA (1983)
12:00 Studio Raban
12:30 Fascynujący świat – Wyżej i wyżej; film dokumentalny; Francja (2016)
13:35 Okrasa łamie przepisy; magazyn kulinarny
14:15 Ojciec Mateusz; odc. 232; serial kryminalny TVP
15:05 Zagadka Hotelu Grand; odc. 62; serial obyczajowy; Niemcy, Hiszpania (2013)
16:00 Dziewczyny ze Lwowa; odc. 18 - Anna Karenina; serial obyczajowy TVP
17:00 Teleexpress
17:20 Pogoda
17:30 Rolnik szuka żony; seria IV; odc. 5; reality show
18:30 Rodzina wie lepiej; 42; teleturniej
18:55 Jaka to melodia?; odc. 3633; teleturniej muz.
19:30 Wiadomości
20:00 Sport
20:05 PZU Cracovia Półmaraton Królewski - kronika
20:10 Pogoda
20:25 Komisarz Alex; odc. 123; serial kryminalny TVP
21:20 Hit na sobotę – RoboCop; film science fiction; USA (2014)

23:25 Wielkie uwodzenie; komedia; Kanada (2013)

01:30 Film fabularny

TVP2

05:25 Zaufaj mi, jestem lekarzem; odc. 2/12; Wielka Brytania (2016)
06:30 M jak miłość; odc. 1319; serial TVP

07:30 Pytanie na śniadanie
10:50 Lajk!
11:50 O mnie się nie martw; s. VII; odc. 6/13; serial komediowy TVP
12:50 Na sygnale; odc. 158 „W pułapce"; serial fabularyzowany TVP
13:20 Podróże z historią; cykl reportaży
14:00 Familiada
14:40 Było.. nie minęło – extra; (6); magazyn
15:15 Rodzinka.pl; odc. 215 sezon 11; serial komediowy TVP

15:50 Pierwsza randka; (7)
16:50 Mars: Najmroczniejsze dni; dokument fabularyzowany; USA (2016)
17:45 Słowo na niedzielę
18:00 Panorama
18:30 Sport Telegram
18:35 Verva Street Racing 2017
18:40 Pogoda
18:50 Kulisy - Postaw na milion; odc. 164
19:05 Postaw na milion; odc. 164; teleturniej
20:05 The Voice of Poland – Bitwa (12); widowisko

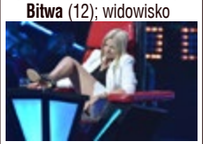

22:25 Miasto skarbów; odc. 5; serial kryminalny TVP
23:25 Nocny recepcjonista; odc. 8/8; serial; Wielka Brytania (2016)
00:20 Królowie ulicy; film sensacyjny; USA (2008); reż.:David Ayer; wyk.:Keanu Reeves, Forest Whitaker, Hugh Laurie

02:20 Pitbull. Nowe porządki; film sensacyjny

POLSAT

5:00 Disco gramy; program muzyczny
6:00 Nowy dzień z Polsat News; program informacyjny
7:45 Jeźdźcy smoków na końcu świata (7); serial animowany
8:45 Jeźdźcy smoków na końcu świata (48); serial animowany
9:15 Przygody Kota w Butach (17); serial animowany
9:40 Przygody Kota w Butach (18); serial animowany
10:10 Ewa gotuje (312); magazyn kulinarny. Prowadząca postanowiła przypomnieć kilka przepisów z PR-u
10:45 #SUPERMODELKA - PLUS SIZE (6); program rozrywkowy. Przepustkę do kariery w modelingu otrzymają kobiety o pełnych kształtach. Program wyłoni supermodelkę plus size. Pomogą w tym jurorzy: Ewa...
12:15 The Brain. Genialny Umysł (14); program rozrywkowy
13:45 Wyspa przetrwania (6); reality show
15:45 Kabaret na żywo (24); program rozrywkowy. Artyści pod hasłem „Polska gola" będą dopingować reprezentację. Show poprowadzi Kabaret Młodych Panów. Wystąpią m.in. Andrzej „Duffy" Mierzejewski, Czesuaf, Jurki,...
17:50 Chłopaki do wzięcia (109); serial dokumentalny
18:20 Chłopaki do wzięcia (110); serial dokumentalny
18:50 Wydarzenia
19:20 Sport
19:25 Pogoda
19:30 Świat według Kiepskich (388); serial komediowy
20:05 Kraina lodu; film animowany, USA 2013
22:15 Twoja Twarz Brzmi Znajomo 8 (6); program rozrywkowy
0:15 Sporty walki: Gala FEN 19: Bitwa o Wrocław; walki: Wojciech Wierzbicki - Paweł Biszczak, Bartłomiej Brzeziński - Gabriel Al-Sulwi. W Hali Orbita zostanie stoczonych 10 walk - w tym trzy mistrzowskie i jedna freak fight
1:15 Strzelec wyborowy; film sensacyjny, Rumunia/USA 2005
3:30 Tajemnice losu; program rozrywkowy; program emitowany na żywo, w którym wróżki udzielają porad widzom dzwoniącym do studia

TVN

05:25 Uwaga! (5099) - program
05:45 Mango - Telezakupy
08:00 Dzień Dobry TVN (1016) - magazyn
11:00 Na Wspólnej Omnibus 15 (651) - serial obyczajowy, Polska
12:50 Drzewo marzeń (6/9) - program
13:50 MasterChef 6 (5/14) - program rozrywkowy
15:25 Azja Express 2 (6/13) - program
17:00 Kuchenne rewolucje 16 (6/13) - program kulinarno-rozrywkowy

18:00 36,6 2 (6/13) - program
19:00 Fakty (7227) - informacje
19:25 Sport (7210) - informacje
19:35 Pogoda (7207) - informacje
19:45 Uwaga! (5100) - program
20:00 Mam talent 10 (6/13) - program rozrywkowy
21:45 Władcy umysłów - melodramat, USA 2011, reżyseria: George Nolfi, obsada: Matt Damon, Emily Blunt, Anthony Mackie, John Slattery, Michael Kelly, Terence Stamp

23:55 Oszukać przeznaczenie III - horror, USA/Niemcy 2006, reżyseria: James Wong, obsada: Mary Elizabeth Winstead, Ryan Merriman, Kris Lemche, Alexz Johnson, Sam Easton

01:50 Uwaga! (5100) - program
02:10 Moc Magii (281/355) - program
03:30 Nic straconego

TV PULS

06:00 Niesamowite!; factual, Polska 2014; odc. 5
06:35 Taki jest świat; factual, Polska 2017
07:15 Columbo; fabularny, USA 1972
09:00 Lombard. Życie pod zastaw; Polską; odc. 19
09:55 Lombard. Życie pod zastaw; Polską; odc. 20
10:55 Lombard. Życie pod zastaw; Polską; odc. 21
11:55 Lombard. Życie pod zastaw; Polska 2017; odc. 22
12:55 Gwiazdy lombardu; factual, USA 2011
13:25 Niania; familijny, USA 2006
15:30 Miłość, tropiki i piraci; przygodowy, Niemcy 2016. Niezdarna dziennikarka Eva podejmuje się ryzykownego zadania. Przeprowadza tajne dochodzenie w sprawie piratów i porwań na pełnym morzu. Nikt nie wierzy w jej umiejętności, co jeszcze bardziej motywuje ją do działania…
17:40 W imię króla; akcja, Kanada, Niemcy, USA 2007. Akcja dzieje się w Królestwie Ehb, które staje w obliczu wojny pomiędzy złym Gaolianem , a panującym tu królem Konreidem. Mężczyzna zwany Farmerem wiedzie spokojne pracowite życie z ukochaną żoną Solaną i synkiem. Pewnego dnia traci wszystko…
20:00 Mechanik: Prawo zemsty; akcja, USA 2011
21:50 Cobra; akcja, USA 1986
23:25 Diukowie Hazzardu; komedia, USA 2005. Kuzynostwo Bo, Luck and Daisy prowadzą barwne życie w Hazzard Country. Pewnego dnia spokój w miasteczku zostaje zakłócony. Młodzi dowiadują się, że całe Hazzard Country, a w tym i ich rodzinną farmę zamierza wykupić skorumpowany delegat rządowy - Boss Hoggie, który planuje wybudować tam kopalnię…
01:45 Taki jest świat; factual, Polska 2017
02:40 Ale numer!; Polska 2017
03:15 Kręcimy z gwiazdami; factual, Polska 2013
04:00 Na jedwabnym szlaku; factual, Polska 2015
04:25 Menu na miarę; fabularny, Polska 2011
04:50 Twój Puls; fabularny, Polska 2015
05:35 Menu na miarę; fabularny, Polska 2011

TVP SERIALE

05:55 Bulionerzy; odc. 62 - Odwieczny wróg; serial komediowy TVP
06:30 Zmiennicy; odc. 5/15 - Safari; serial TVP
07:40 Zmiennicy; odc. 6/15 - Prasa szczególnej troski; serial TVP
08:50 Dziewczyny ze Lwowa; odc. 17 - Koncert; serial obyczajowy TVP
09:50 Ranczo; odc. 58 - Obcy krajowcy; serial obyczajowy TVP
10:50 Ranczo; odc. 59 - Doktor Wezół; serial obyczajowy TVP
11:50 Rodzinka.pl; odc. 130 „Czyżby koniec?"; serial komediowy TVP
12:20 Rodzinka.pl; odc. 131 „Dziadkowie kontratakują" sezon 6; serial komediowy TVP
12:50 Rodzinka.pl; odc. 132 „Powrót" sezon 6; serial komediowy TVP
13:30 Ojciec Mateusz; odc. 37 - Zlecenie; serial kryminalny TVP
14:25 Ranczo; odc. 60 - Włoski rozłącznik; serial obyczajowy TVP
15:25 Ranczo; odc. 61 - Honor i zęby trzonowe; serial obyczajowy TVP
16:25 Ranczo; odc. 62 - Przymus rekreacji; serial obyczajowy TVP
17:25 Janosik; odc. 6/13 - Worek talarów; serial TVP
18:25 Komisarz Alex; odc. 122; serial kryminalny TVP
19:20 Ojciec Mateusz; odc. 232; serial kryminalny TVP
20:20 Ojciec Mateusz; odc. 38 - Sprawa świętego Mikołaja; serial kryminalny TVP
21:15 Ojciec Mateusz; odc. 39 - Strach na scenie; serial kryminalny TVP
22:10 Ranczo; odc. 63 - Przewroty kopernikańskie; serial obyczajowy TVP
23:10 Ranczo; odc. 64 - Nad Solejuków i Wargaczów domem; serial obyczajowy TVP
00:05 Dziewczyny ze Lwowa; odc. 18 - Anna Karenina; serial obyczajowy TVP
00:55 Miasto skarbów; odc. 4; serial kryminalny TVP
01:55 Strażacy; odc. 18 - Bohater roku; serial TVP
02:45 Zbrodnia II; odc. 3; serial
03:45 Pod wspólnym niebem; odc. 4 Podgląd; serial komediowy TVP
04:15 Rodzinka.pl; odc. 214 „Muszę rozgrzać Achillesa" sezon 11; serial komediowy TVP
04:45 Bulionerzy; odc. 62 - Odwieczny wróg; serial komediowy TVP

TVP ROZRYWKA

05:45 Kochamy polskie komedie; odc. 11
06:25 Rozrywka Retro – Telepeerele; (14); widowisko rozrywkowe
07:20 Zakochaj się w Polsce; odc. 2 Muzeum Powstania Warszawskiego; magazyn
07:50 Przyjaciel do zadań specjalnych; 6; reality show
08:35 Smaczne Go!; (16); magazyn kulinarny
09:25 Gwiazdozbiór TVP Rozrywka - Renata Przemyk /1; reportaż
09:50 Życie to Kabaret – Grzegorza Halamy wygłupy przez duże W (1)
10:55 Kierunek Kabaret – To już stand - up czy jeszcze nie stand - up? /9/
11:55 Gwiazdozbiór TVP Rozrywka - Renata Przemyk /2; reportaż
12:25 Okrasa łamie przepisy – Polskie jabłko; magazyn kulinarny
12:55 Podróże z historią; odc. 13 Piękno wykute w stali; cykl dokumentalny
13:35 Kochamy polskie komedie; odc. 11
14:15 Postaw na milion; odc. 149; teleturniej
15:05 Muzeum Polskiej Piosenki; 105 - „Te opolskie dziołchy" - No To Co
15:15 Muzeum Polskiej Piosenki; 57 - „Człowieczy los" - Anna German
15:25 Taka to robota czyli kabaretowy przegląd zawodów; (6) - Dziennikarz i prezenter cz. 2; program rozrywkowy
16:25 Herbatka z kabaretem; (21); program rozrywkowy
16:55 Herbatka z kabaretem; (12); program rozrywkowy
17:40 Magiczny świat Luca (13); Francja (2016)
18:10 Fuks; komedia sensacyjna
19:50 Bake off – Ale ciacho!; (4); widowisko
20:55 Bake off – Ale przepis; (4)
21:15 Latający Klub 2, czyli wieczór kabaretowy; (12); program rozrywkowy
22:25 Kierunek Kabaret; 37
23:30 Paranienormalni Tonight – Antoni Królikowski; program rozrywkowy
00:30 Kabaretowa Mapa Polski – Opole 2013 - Trwaj dato ważności /2/
01:35 Kabaretowa Mapa Polski – VII Mazurska Noc Kabaretowa - Kabaret Bez Granic 2005 (1-2)
03:35 Rozrywka Retro – Telepeerele; (14); widowisko rozrywkowe

TVN7

05:50 Ukryta prawda (44/72) - program obyczajowy
06:50 Mango - Telezakupy
08:55 Dwóch i pół (4/23) - serial, USA
09:25 Zaklinaczka duchów (6/22) - serial S-F, USA
10:25 Zaklinaczka duchów (7/22) - serial S-F, USA
11:20 Brzydula (99/180) - serial obyczajowy, Polska
11:55 Brzydula (100/180)
12:30 Brzydula (101/180)
13:00 Brzydula (102/180)
13:35 Brzydula (103/180)
14:05 Brzydula (104/180)
14:40 Tomcio grubasek - komedia, USA 1995. Tommy powraca po studiach do rodzinnego domu. Ojciec chce go przygotować do prowadzenia firmy, zanim jednak zdoła nauczyć syna czegokolwiek, umiera na zawał…
16:45 Atramentowe serce - film przygodowy, USA/ Wielka Brytania/Niemcy 2008. Meggie jest dwunastoletnią córką introligatora Mortimera „Mo" Folcharta. Oboje są wielkimi miłośnikami książek. Pewnego dnia ich dom odwiedza tajemniczy nieznajomy o imieniu Smolipaluch. Podsłuchująca rozmowę Meggie dochodzi do wniosku, że ojciec posiada jakiś sekret…
19:00 Ciekawy przypadek Benjamina Buttona - film obyczajowy, USA 2008. Niezwykła opowieść o człowieku, który rodzi się jako starzec i stopniowo młodnieje. Nieco filozoficzna opowieść o nieuchronności upływu czasu

22:35 Dyktator - komedia, USA 2012. Twórcy komediowego hitu „Borat" zrealizowali przekomiczną historię północno-afrykańskiego dyktatora…

00:15 Nieuchwytny - film sensacyjny, USA 1996. Mieszkańcami Los Angeles wstrząsa seria morderstw o charakterze rytualnym…
02:15 Moc Magii (281/355) - program
04:25 Druga strona medalu 3 (8) - talk show

TVN STYLE

05:20 Eksperci domowego budżetu 3 (5/6) - program dokumentalny
06:30 Wszystko o jedzeniu 2
07:00 Prawda z DNA (3/8) - program obyczajowy
07:30 Wyglądać jak gwiazda
08:00 Gwiazdy od kuchni
08:30 Wiem, co jem i wiem, co kupuję 9 (6/12) - program lifestylowy
09:15 Dorota was urządzi 6 (12) - program
10:00 Żony Hollywood 3 (5/12) - program
11:00 Apetyt na miłość 4 (6/12) - program rozrywkowy
12:00 Pojedynek na modę
12:45 Sablewskiej sposób na modę 9 (6/10) - program rozrywkowy
13:30 I nie opuszczę Cię aż do ślubu 5 (6/10) - reality show
14:15 W czym do ślubu? 2 (6/10) - reality show
14:45 Mistrzowskie cięcie (6/8) - program rozrywkowy
15:45 W roli głównej (6) - talk show
16:15 Pani Gadżet 14 (6/12) - magazyn
16:45 Dorota was urządzi 7 (1/6) - program
17:30 W dobrym stylu 3 (2/8) - program lifestylowy
18:15 Gwiazdy od kuchni
18:45 Nastolatki w ciąży 2 (7/8) - serial dokumentalny, Wielka Brytania
19:30 Życie bez wstydu 5 (7/12) - reality show
20:30 Żony Hollywood 3 (6/12) - program
21:30 Pocałunek w ciemno 3
22:30 #Sława
23:00 Poród na pustkowiu (dozwolone od lat 18)
23:55 W dobrym stylu 3 (2/8) - program lifestylowy
00:40 Internetowi oprawcy 2 (5/8) - program obyczajowy
01:40 Bajeczne życie milionerów 2
02:10 W roli głównej - Małgorzata Foremniak (1/6) - talk show
02:40 W roli głównej - Piotr Polk (2/6) - talk show
03:05 W roli głównej - Jacek Koman (2/8) - talk show
03:30 Wiem, co jem 6 (3/16) - magazyn
03:55 Wiem, co jem 5 (7/10) - magazyn
04:20 Wiem, co jem 3 (4/16) - magazyn
04:45 Wiem, co jem 3 (9/16) - magazyn

TVP SPORT

08:00 magazyn triathlonowy
09:00 (1 gem 1-3) Tenis WTA Hongkong
11:00 (1 gem 1-3) tenis WTA
13:05 Gwiazdy tenisa
13:35 Sportowy dokument - Slaying the Badger
15:00 Hokej na lodzie - NHL 2017/18
15:40 Hokej na lodzie - NHL 2017/18
16:15 Hokej na lodzie - NHL 2017/18
17:00 snooker - Chamion of Champions
18:00 snooker - Chamion of Champions
19:05 Tenis ziemny - Turniej WTA - Hongkong: 1/2F (1)
20:50 Tenis ziemny - Turniej WTA - Hongkong: 1/2F (2)
22:30 Sportowa sobota
23:00 boks - megafights
01:00 Hokej na lodzie - NHL 2017/18
02:00 Hokej na lodzie - NHL 2017/18
02:55 Hokej na lodzie - NHL 2017/18

POLSAT SPORT

7:00 Siatkówka mężczyzn: PlusLiga; mecz: Dafi Społem Kielce - Cerrad Czarni Radom
9:00 Boks: Gala Friday Boxing Night w Nowym Dworze Mazowieckim; waga superśrednia: Norbert Dąbrowski - Jordan Kuliński
10:30 Tenis: Turniej ATP w Szanghaju; mecz półfinałowy gry pojedynczej
13:00 Boks: Gala Friday Boxing Night w Nowym Dworze Mazowieckim; waga superśrednia: Norbert Dąbrowski - Jordan Kuliński
14:45 Siatkówka mężczyzn: PlusLiga; mecz: PGE Skra Bełchatów - Asseco Resovia Rzeszów
17:30 Piłka nożna: Nice 1. liga; mecz: Podbeskidzie Bielsko-Biała - GKS Katowice
20:00 Sporty walki: FEN 19: Bitwa o Wrocław; walka: Wojciech Wierzbicki - Paweł Biszczak
0:00 Sporty walki: KSW 40 News
0:05 Boks: Gala Friday Boxing Night w Nowym Dworze Mazowieckim; waga superśrednia: Norbert Dąbrowski - Jordan Kuliński
1:00 Piłka nożna: Eliminacje Mistrzostw Świata; mecz: Armenia - Polska
3:00 Siatkówka mężczyzn: Mistrzostwa Europy - Polska 2017

TVP3 KATOWICE

07:00 TELEZAKUPY
07:20 Pogoda
07:30 AgroMoc; odc. 6
07:50 Mój pies i inne zwierzaki
08:05 Astronarium; magazyn
08:30 Sekrety mnichów - Sposób na pracoholizm
08:50 Sekrety Stomatologii; odc. 5; magazyn
09:05 Pogoda
09:10 AgroSzansa; odc. 99/7
09:30 Rączka gotuje
10:01 Studio lato
11:15 Jak to działa; odc. 78
11:45 Polska z Miodkiem; (31); felieton
11:55 Strefa zdrowia; odc. 4
12:15 Ginące zawody; odc. 23
12:35 Posmakuj Opolskiego; odc. 8
12:50 Pogoda
12:55 Niebieskie kwiaty – film o miłości Katarzyny Kobro i Władysława Strzemińskiego; film dok.
13:45 Podkarpacki szlak kulinarny; felieton
13:55 Nożem i widelcem; odc. 170
14:20 Tu jest moja mała ojczyzna…; reportaż
14:50 Dyktatorka; reportaż
15:05 Regiony z Historią; cykl dokum.
15:25 Sekrety mnichów - Sposób na pracoholizm
15:45 Rok w ogrodzie
16:05 Polska z Miodkiem - (31); felieton
16:15 Pogoda
16:20 Wojna domowa; odc. 7/15; serial komediowy TVP
16:50 W ostatniej puszczy Europy; reportaż
17:15 Kamień, nożyce, papier - Akwarium Gdyńskie
17:32 POGODA
17:40 Relacje; mag. ekonom.
18:00 Rączka gotuje
18:30 Aktualności
18:52 Wieczorne wiadomości sportowe
19:05 Magazyn Meteo
19:10 Magazyn kulturalny
19:35 Studio lato; magazyn
20:45 Twarze TV Katowice
20:55 POGODA
21:00 Relacje; mag. ekonom.
21:20 Zgadnij! Napisz! Wygraj!
21:30 Aktualności Wieczorne
21:45 Wiadomości sport weekend
21:55 POGODA
22:00 Dziennik Regionów
22:25 Pogoda
22:30 Polskie drogi; odc. 2/11 - Obywatele GG; serial TVP
24:00 Sekrety mnichów - Sposób na pracoholizm
00:25 Niebieskie kwiaty; film dokum.
01:25 AgroSzansa; odc. 99/7
01:45 Rączka gotuje
02:10 Ginące zawody; odc. 23
02:30 Tu jest moja mała ojczyzna…; reportaż
03:05 Astronarium; magazyn
03:30 Powrót do przeszłości; odc. 7; magazyn
03:45 Niebieskie kwiaty; film dokum.
04:45 AgroMoc; odc. 6
05:05 Dziennik Regionów
05:30 Strefa zdrowia; odc. 4
05:50 Rok w ogrodzie
06:10 Zapiski Łazęgi; felieton
06:20 Posmakuj Opolskiego; odc. 8
06:35 Jak to działa; odc. 78 Biurowce i wieżowce; magazyn

TVP HISTORIA

06:50 Był taki dzień – 14 października; felieton
06:55 Flavors – Polynesia; odc. 4/30; serial dokumentalny; Francja (2008)
08:00 Zakochaj się w Polsce; odc. 7 Puławy; magazyn
08:30 Podróże
09:05 Stawiam na Tolka Banana; odc. 2/7 Karioka; serial TVP
09:45 Stawiam na Tolka Banana; odc. 3/7 Julek; serial TVP
10:20 Okrasa łamie przepisy – Niezwykły czosnek niedźwiedzi; magazyn kulinarny
10:55 Ginące cywilizacje – Ludzie – jaguary. Plemię Nahua w Sierra de Guerrero; odc. 3; cykl dokumentalny; Francja (2000)
12:00 Life – Życie. cz. 7. Łowcy i ich ofiary; serial dokumentalny; Wielka Brytania (2009)
13:10 Dawne światy; odc. 7/8 Norte Chico, The first Andean civilization; serial dokumentalny; Francja (2007)
14:10 Szerokie tory. Nocna Moskwa; reportaż
14:35 Wielka Gra; teleturniej
15:45 Spór o historię – Władcy polscy: Zygmunt I Stary; debata
16:25 Zapomniany Legion; film dokumentalny
17:20 Marsz Sokołów; reportaż
18:00 Wszystkie pieniądze świata; odc. 4/4; serial TVP
19:10 Najdziwniejsza broń na świecie; odc. 5/6; serial dokumentalny; Wielka Brytania (2012)
20:10 Lalka; odc. 1/9 - Powrót; serial TVP
21:40 Tajne akcje szpiegowskie; odc. 1/8; film dokumentalny; USA (2016)
22:35 7 peron; cykl dokumentalny
23:20 Komandoria; cz. 4/8; serial; Francja (2009)
00:20 Prace na wysokościach; film dokumentalny
01:40 Śmieciarz; odc. 4; serial obyczajowy

PROGRAM TV – NIEDZIELA 15 PAŹDZIERNIKA 2017 r.

ŻYCIE CZĘSTOCHOWY I POWIATU

TVP1

04:45 Klan; odc. 3179
05:15 Klan; odc. 3180
05:35 Klan; odc. 3181
06:10 Słownik polsko@polski - talk - show prof. Jana Miodka (360)
06:35 Pełnosprawni; magazyn dla niepełnosprawnych
07:00 Transmisja Mszy Świętej z Sanktuarium Bożego Miłosierdzia w Łagiewnikach
08:00 Tydzień
08:40 Ziarno – Dom na skale; magazyn
09:50 Biblia – Jezus; cz. 3; serial; Niemcy, Francja, Włochy (1999)
10:40 Zakochaj się w Polsce; odc. 45 Zoliborz
11:10 Weterynarze z sercem
11:40 Sekrety mnichów – Autorytet Ojca; rozmowa
11:55 Między ziemią a niebem
12:00 Anioł Pański
12:15 Między ziemią a niebem
12:55 Czołówka BBC w Jedynce
12:55 BBC w Jedynce – Oszuści wśród zwierząt. Sztuka przetrwania; cykl dokum.; Wielka Brytania
13:50 Tyłówka BBC w Jedynce
14:00 Poldark – Wichry losu; odc. 2; serial; Wielka Brytania (2015)
15:10 The Wall. Wygraj marzenia; 4; teleturniej
16:00 Program kulinarny
16:25 Sonda 2 (63); program popularnonaukowy
16:55 Teleexpress - zapowiedź
17:00 Teleexpress
17:15 Pogoda
17:30 Komisarz Alex; odc. 123; serial kryminalny TVP
18:35 zapowiedź Wiadomości
18:40 Jaka to melodia?; odc. 3634; teleturniej muz.
19:30 Wiadomości
20:00 Wiadomości
20:00 Sport
20:05 PZU Cracovia Półmaraton Królewski - kronika
20:10 Pogoda
20:25 Dziewczyny ze Lwowa; odc. 19; serial TVP
21:20 Rolnik szuka żony; odc. 6; reality show
22:20 Zakochana Jedynka – Tylko ciebie chcę; film; Hiszpania (2012)
00:35 RoboCop; film science fiction; USA (2014)

02:40 Jaka to melodia?; odc. 3634; teleturniej muz.
03:30 Biblia – Jezus, cz; 3; serial; Niemcy, Francja, Włochy (1999)

TVP2

05:45 Słowo na niedzielę
06:00 Podróże z historią; odc. 28 Kulisy dawnych podróży; cykl dokumentalny
06:35 M jak miłość; odc. 1320; serial TVP
07:35 Barwy szczęścia; odc. 1715; serial obyczajowy TVP
08:05 Barwy szczęścia; odc. 1716; serial obyczajowy TVP
08:40 Barwy szczęścia; odc. 1717; serial obyczajowy TVP
09:10 Barwy szczęścia; odc. 1718; serial obyczajowy TVP
09:45 Barwy szczęścia; odc. 1719; serial obyczajowy TVP
10:20 Ostoja; odc. 143; magazyn przyrodniczy
10:50 Rodzinne oglądanie – Zwierzęce superzmysły – Wzrok; odc. 1/3; serial dokumentalny; Wielka Brytania (2014)
11:55 Makłowicz w podróży – Morawy – Na południu; magazyn kulinarny
12:35 Bake off – Ale ciacho!; (5); widowisko
13:35 Bake off – Ale przepis; (5)
14:00 Familiada
14:40 Koło fortuny; odc. 28 ed. 3; teleturniej
15:20 Na dobre i na złe; odc. 681; serial TVP
16:20 The Voice of Poland - Bitwa (12); widowisko
18:00 Panorama
18:30 Sport Telegram
18:35 Verva Street Racing 2017
18:40 Pogoda
18:55 Pod wspólnym niebem; odc. 5 Kasa musi się zgadzać; serial komediowy TVP
19:25 Lajk!
20:05 Królowie ulicy; film sensacyjny; USA (2008); reż.:David Ayer; wyk.:Keanu Reeves, Forest Whitaker, Hugh Laurie

22:10 Kino bez granic – Kapitał ludzki; dramat; Włochy (2014)

00:10 Wymyk; dramat; Polska (2011)
01:50 Wesele; film obyczajowy; Polska (2004)

POLSAT

5:00 Disco gramy; program muzyczny
6:00 Nowy dzień z Polsat News; program informacyjny
7:45 Jeźdźcy smoków na końcu świata (8); serial animowany
8:15 Jeźdźcy smoków na końcu świata (49); serial animowany
8:45 Jeźdźcy smoków na końcu świata (50); serial animowany
9:15 Happy wkręt 2; film animowany, Niemcy/USA 2009. Kontynuacja filmu z 2006 roku. W bajkowym świecie panuje spokój...
10:45 Indiana Jones i Świątynia Zagłady; film przygodowy, USA 1984
13:25 Kraina lodu; film animowany, USA 2013. Dzięki siostrzanej miłości w pogrążonym w wiecznej zimie królestwie znów może nastać wiosna.
15:35 Twoja Twarz Brzmi Znajomo 8 (6); program rozrywkowy. O Złotą Twarz i 100 tys. zł na cel charytatywny zawalczą: Anna Dereszowska, Katarzyna Moś, Beata Olga Kowalska, Ola Gintrowska,...
17:35 Nasz nowy dom (100); reality show . Monika po rozwodzie samotnie wychowuje ośmioletnią Magdę. Zdołała kupić niewielkie poddasze w budynku, w którym mieszka jej ojciec. Niestety, sytuacja...
18:35 Dom pełen zmian (1/8); serial komediowy. Perypetie rodziny Malinowskich. Historia rozgrywa się na przestrzeni wielu lat, a każdy odcinek dzieje się około rok później od poprzedniego....
18:50 Wydarzenia
19:20 Sport
19:25 Pogoda
19:30 Państwo w państwie; program publicystyczny
20:00 W rytmie serca (7); serial obyczajowy. Grześ zabiera Rubina do lasu. Ukrywa się przez całą noc i w końcu traci na zimnie przytomność. Policja prowadzi poszukiwania...
21:05 Kabaret na żywo: Koń Polski (25); program rozrywkowy
23:10 Prawnik z Lincolna; thriller, USA 2011. Zręczny adwokat broni mordercy. Wikła się w skomplikowany i niebezpieczny układ.
1:50 Ewolucja planety małp; film SF, USA 2014
4:40 8. Sopocka Noc Kabaretowa (12); program rozrywkowy

TVN

05:25 Uwaga! (5100) - program
05:45 Mango - Telezakupy
07:55 Nowa Maja w ogrodzie (33/52) - magazyn ogrodniczy
08:25 Akademia ogrodnika (40/52) - magazyn ogrodniczy
08:30 Dzień Dobry TVN (1017) - magazyn
11:00 Kobieta na krańcu świata 9 (6/9) - program
11:35 Co za tydzień (821) - magazyn
12:15 Diagnoza (6/13) - serial, Polska
13:15 Druga szansa 4 (5/13) - serial, Polska
14:15 Mam talent 10 (6/13) - program rozrywkowy
16:00 Gala French Touch - program
17:50 Spotkanie ze smakiem 2 - inne
18:00 Drzewo marzeń (7/9) - program
19:00 Fakty (7228) - informacje
19:25 Sport (7211) - informacje
19:35 Pogoda (7208) - informacje
19:45 Uwaga! (5101) - program
20:00 MasterChef 6 (6/14) - program rozrywkowy
21:35 Starcie Tytanów - film przygodowy, USA 2010, reżyseria: Louis Leterrier, obsada: Sam Worthington, Liam Neeson, Ralph Fiennes, Gemma Arterton, Mads Mikkelsen, Alexa Davalos, Jason Flemyng, Pete Postlethwaite, Polly Walker

23:50 San Andreas - film katastroficzny, USA 2015, reżyseria: Brad Peyton, obsada: Dwayne Johnson, Carla Gugino, Alexandra Daddario, Ioan Gruffudd, Archie Panjabi, Paul Giamatti, Hugo Johnstone-Burt

02:15 Uwaga! (5101) - program
02:35 Moc Magii (282/355) - program
03:45 Nic straconego

TV PULS

06:00 Columbo; fabularny, USA 1972
07:30 Co ludzie powiedzą?; fabularny, Wielka Brytania 1991
08:10 Co ludzie powiedzą?; fabularny, Wielka Brytania
08:55 Ojciec Ted; komedia, Wielka Brytania 1995; odc. 2. Od 6 lat Ojciec Stone jest jednym z gości odwiedzających wyspę Craggy. Przy każdej wizycie Ted czeka tylko na jej zakończenie w nadziei, że kolejna nigdy więcej nie nastąpi…
09:25 Ojciec Ted; komedia, Wielka Brytania; odc. 3
10:00 Lekarze na start; Polska; odc. 26
10:35 Lekarze na start; Polska; odc. 27
11:20 Lekarze na start; Polska 2017; odc. 28
12:10 Lekarze na start; Polska 2017; odc. 29
13:00 Lekarze na start; Polska 2017; odc. 30. Ojciec Łukasza (Jacek Borkowski) jest oskarżony o korupcję, przez co Zbierski junior zostaje nagle bez pieniędzy…
13:40 Najpiękniejsze baśnie braci Grimm: Pani zamieć; familijny, Niemcy
14:50 Najpiękniejsze baśnie braci Grimm: Żabi Król; familijny, Niemcy 2008
16:15 Małolaty na obozie; komedia, USA 2007. Dwóch ojców podejmuje się zadania niemożliwego! Korzystając z wakacyjnego czasu, postanawiają zorganizować letni obóz…
17:55 Niania; familijny, USA 2006
20:00 Szybcy i wściekli; akcja, USA 2001. Paul Walker wciela się w postać Briana, młodego policjanta prowadzącego śledztwo w sprawie serii sensacyjnych porwań ciężarówek…
22:05 Szakal; akcja, USA 1997
00:30 Wikingowie; fabularny, Irlandia, Kanada 2015; odc. 10
01:30 Ale numer!; Polska
02:05 Dyżur; factual, Polska 2010; odc. 33
02:40 Taki jest świat; factual
03:05 Na jedwabnym szlaku; factual, Polska 2015
03:30 Biesiada na cztery pory roku; factual, Polska
03:55 Biesiada na cztery pory roku; factual, Polska
04:25 Z archiwum policji; fabularny, Polska 2010; odc. 13
04:50 Twój Puls; fabularny, Polska 2015
05:35 Menu na miarę; fabularny, Polska 2011

TVP SERIALE

05:30 Bulionerzy; odc. 63 - Efekt motyla; serial komediowy TVP
06:00 Bulionerzy; odc. 64 - Trzy życzenia; serial komediowy TVP
06:35 Janosik; odc. 5/13 - Tańcowali zbójnicy; serial TVP
07:40 Janosik; odc. 6/13 - Worek talarów; serial TVP
08:35 Anna German; odc. 6/10 serial biograficzny; Rosja (2012)
09:40 Ranczo; odc. 61 - Honor i zęby trzonowe; serial obyczajowy TVP
10:40 Ranczo; odc. 62 - Przymus rekreacji; serial obyczajowy TVP
11:40 Rodzinka.pl; odc. 133 „Ból rozstania" sezon 6; serial komediowy TVP
12:10 Rodzinka.pl; odc. 134 „Miłosne manewry" sezon 6; serial komediowy TVP
12:45 Rodzinka.pl; odc. 135 „Zawsze z rodziną"; serial komediowy TVP
13:20 Ojciec Mateusz; odc. 39 - Strach na scenie; serial kryminalny TVP
14:15 Ranczo; odc. 63 - Przewroty kopernikańskie; serial obyczajowy TVP
15:15 Ranczo; odc. 64 - Nad Solejuków i Wargaczów domem; serial obyczajowy TVP
16:15 Ranczo; odc. 65 - Pakt z czartem; serial obyczajowy TVP
17:15 Zmiennicy; odc. 7/15 - Warszawski łącznik; serial TVP
18:25 O mnie się nie martw; s. VII; odc. 5/13; serial komediowy TVP
19:20 Rodzinka.pl; odc. 215 sezon 11; serial komediowy TVP
19:50 Na sygnale; odc. 158 „W pułapce"; serial fabularyzowany TVP
20:25 Ojciec Mateusz; odc. 40 - Wybory; serial kryminalny TVP
21:20 Ojciec Mateusz; odc. 41 - Zbrodnia w bibliotece; serial kryminalny TVP
22:15 Ranczo; odc. 66; serial obyczajowy TVP
23:15 Ranczo; odc. 67; serial obyczajowy TVP
00:10 Miasto skarbów; odc. 4; serial kryminalny TVP
01:05 Dublerzy; odc. 1/4; serial TVP
01:55 Londyńczycy II; odc. 7/16; serial obyczajowy TVP
02:55 Krew z krwi; odc. 4/8; serial TVP
03:55 Komisariat; odc. 13 Muzyk; serial TVP
04:25 Komisariat; odc. 14; serial TVP
04:55 Bulionerzy; odc. 64 - Trzy życzenia; serial komediowy TVP

TVP ROZRYWKA

05:20 Kochamy polskie komedie; odc. 12
05:55 Rozrywka Retro – Studio Gama - Magister w Studiu Gama
06:55 Zakochaj się w Polsce; odc. 3 Park Natoliński; magazyn
07:30 Przyjaciel do zadań specjalnych; 7; reality show
08:20 Dubidu; odc. 9; quiz muzyczny
09:20 Gwiazdozbiór TVP Rozrywka - Grażyna Łobaszewska /cz. 1; reportaż
09:50 Życie to Kabaret – Grzegorza Halamy wygłupy przez duże W (2)
10:50 Dzięki Bogu już weekend; (7)
11:55 Gwiazdozbiór TVP Rozrywka - Grażyna Łobaszewska /cz. 2; reportaż
12:25 Okrasa łamie przepisy – Na tropie polskich wędlin
12:55 Podróże z historią; odc. 12 Prezydenckie siedziby; cykl dokum.
13:35 Kochamy polskie komedie; odc. 12
14:15 Pierwsza randka; (6)
15:05 Muzeum Polskiej Piosenki; 58 - „Już nie ma dzikich plaż" - Irena Santor
15:20 Magiczny świat Luca 14; Francja (2016)
15:50 Gwiazdozbiór TVP Rozrywka - Grażyna Łobaszewska /cz. 1; reportaż
16:15 Herbatka z kabaretem; (22); program rozrywkowy
16:45 Herbatka z kabaretem; (4); program rozrywkowy
17:30 Gwiazdozbiór TVP Rozrywka – Grażyna Łobaszewska /cz. 2; reportaż
17:55 Olga Lipińska zaprasza; (7); talk-show
18:40 Złote runo; komedia
20:15 Kierunek Kabaret – To już stand - up czy jeszcze nie stand - up? /9/
21:20 Taka to robota czyli kabaretowy przegląd zawodów; (6) - Dziennikarz i prezenter cz. 2
22:20 Hity kabaretu; (5) - Kakao i inne hity Kabaretu Smile
23:25 Kabaretowa Mapa Polski – Opole 2013 - Wszystko na raty /1/
00:30 Kabaretowa Mapa Polski – Świętokrzyska Gala Kabaretowa 2014 (1-2)
02:35 Rozrywka Retro – Studio Gama - Magister w Studiu Gama

TVN7

05:35 Ukryta prawda (45/72) - program obyczajowy
06:40 Mango - Telezakupy
08:45 Dwóch i pół (5/23) - serial, USA
09:15 Dwóch i pół (6/23) - serial, USA
09:45 Zaklinaczka duchów (8/22) - serial S-F, USA
10:45 Zaklinaczka duchów (9/22) - serial S-F, USA
11:45 Zaklinaczka duchów (10/22) - serial S-F, USA
12:50 Brzydula (105/180) - serial obyczajowy, Polska
13:25 Brzydula (106/180) - serial obyczajowy, Polska
14:00 Brzydula (107/180) - serial obyczajowy, Polska
14:35 Brzydula (108/180) - serial obyczajowy, Polska
15:10 Wyspa Nim - film przygodowy, USA 2008. Na tajemniczej wyspie wszystko może się zdarzyć. Mieszka tu dziewczynka o imieniu Nim (Abigail Breslin) w otoczeniu egzotycznych przyjaciół – od agamy brodatej zaczynając na lwie morskim kończąc. Jej ukochanym bohaterem literackim jest słynny podróżnik Alex Rover. Pewnego dnia bez śladu znika ojciec Nim, znany badacz oceanów. Dziewczynka zrobi wszystko, aby go odnaleźć

17:15 Liceum Avalon (- film przygodowy, USA 2010.
19:00 Zabójcza broń (2/18) - serial
20:00 Jack Reacher - film sensacyjny, USA 2012. W Pittsburghu pięć przypadkowych osób zostaje zastrzelonych przez snajpera. Wszystkie ślady i dowody prowadzą policję do Jamesa Barra który przysięga, że jest niewinny

22:40 Zabójcza broń (3/18) - serial
23:40 Piekielna głębia - film sensacyjny, USA 1999.
01:50 Lista klientów (11/15) - serial, USA
02:50 Moc Magii (282/355) - program

TVN STYLE

05:15 Domowe triki Goka
06:15 W roli głównej (6) - talk show
06:45 36,6 2 (5/13) - program
07:45 Nastolatki w ciąży 2 (7/8) - serial dokumentalny, Wielka Brytania
08:25 Klinika marzeń
08:55 Idealna niania 9
09:40 Dorota was urządzi 7 (1/6) - program
10:25 Mistrzowskie cięcie (6/8) - program rozrywkowy
11:25 Wiem, co jem i wiem, co kupuję 9 (7/12) - program lifestylowy
12:10 Sablewskiej sposób na modę 9 (7/10) - program rozrywkowy
12:55 I nie opuszczę Cię aż do ślubu 5 (7/10) - reality show
13:40 W czym do ślubu? 2 (7/10) - reality show
14:10 Beauty ekspert 2 (4/12) - magazyn lifestylowy
14:40 Życie bez wstydu 5 (7/12) - reality show
15:40 Nowy wygląd, nowe życie 2 (8) - program rozrywkowy
17:10 Pojedynek na modę
17:55 #Sława
18:25 Pyszne Peru - dokument
19:30 Wiem, co jem i wiem, co kupuję 9 (7/12) - program lifestylowy
20:15 Pani Gadżet 2.0 (7/12) - magazyn
20:45 Pani Gadżet 14 (6/12) - magazyn
21:15 Życie bez wstydu 5 (7/12) - reality show
22:15 Apetyt na miłość 4 (7/12) - program rozrywkowy
23:15 Kontrowersyjna cesarka - dokument
00:25 W roli głównej (6) - talk show
00:55 44 ale wiocha (3/4) - program rozrywkowy
01:20 44 ale wiocha (4) - program rozrywkowy
01:50 Prawda z DNA (3/8) - program obyczajowy
02:20 W roli głównej - Dr Marek Szczyt (3/6) - talk show
02:45 W roli głównej - Joanna Moro (3/8) - talk show
03:10 W roli głównej - Halina Młynkowa (5/8) - talk show
03:35 Wiem, co jem 6 (4/16) - magazyn
04:00 Wiem, co jem 5 (8/10) - magazyn
04:25 Wiem, co jem 3 (5/16) - magazyn
04:50 Wiem, co jem 3 (10/16) - magazyn

TVP SPORT

08:00 Hokej na lodzie - NHL 2017/18
08:40 Hokej na lodzie - NHL 2017/18
09:10 Hokej na lodzie - NHL 2017/18
10:00 (1 gem 1-3) Tenis WTA Hongkongu
12:20 Gwiazdy tenisa
12:55 Sportowy dokument „Irlandzka masakra"
13:30 Magazyn triathlonowy
14:30 Nieśmiertelni
15:00 Hokej na lodzie - NHL 2017/18
15:40 Hokej na lodzie - NHL 2017/18
16:10 Hokej na lodzie - NHL 2017/18
17:00 snooker - Champion of Champions
18:00 snooker - Champion of Champions
19:05 Pomarańczowy wyścig
20:10 Tenis ziemny - Turniej WTA - Hongkong: Finał
22:00 Sportowa niedziela
22:35 Kolarstwo szosowe - Mistrzostwa Świata, Bergen - wyścig elity mężczyzn

POLSAT SPORT

7:00 Siatkówka mężczyzn: PlusLiga; mecz: PGE Skra Bełchatów - Asseco Resovia Rzeszów
9:00 Sporty walki: FEN 19: Bitwa o Wrocław; walka: Wojciech Wierzbicki - Paweł Biszczak
11:00 Cafe Futbol; magazyn piłkarski. Mateusz Borek rozmawia przy kawie ze swoimi gośćmi na tematy związane z piłką nożną.
12:30 Koszykówka mężczyzn: Polska Liga Koszykówki; mecz: Anwil Włocławek - Rosa Radom
14:45 Siatkówka mężczyzn: PlusLiga; mecz: Aluron Virtu Warta Zawiercie - Jastrzębski Węgiel
17:30 Sporty walki: FEN 19: Bitwa o Wrocław; walka: Wojciech Wierzbicki - Paweł Biszczak
20:00 Siatkówka kobiet: Liga Siatkówki Kobiet; mecz: Tauron MKS Dąbrowa Górnicza - Polski Cukier Muszynianka
22:30 Sporty walki: KSW 40 News
22:35 Boks: Gala Friday Boxing Night w Nowym Dworze Mazowieckim; waga superśrednia: Norbert Dąbrowski - Jordan Kuliński
0:30 Piłka nożna: Eliminacje Mistrzostw Świata; mecz: Polska - Czarnogóra
2:30 Siatkówka mężczyzn: Mistrzostwa Europy - Polska 2017

TVP3 KATOWICE

07:00 Rybak z pasją; reportaż
07:20 Nożem i widelcem
07:35 1200 Muzeów; odc. 12
08:05 Polska zza siódmej miedzy; odc. 7; cykl dokum.
08:45 Podkarpacki szlak kulinarny; felieton
08:55 Pogoda
08:55 Transmisja Mszy Świętej - Uroczysta Msza św. z katedry Opolskiej
10:00 CREDO. Magazyn ekumeniczny; pr. religijny
10:15 Rączka gotuje
10:45 Magazyn kulturalny
11:15 Jak to działa; odc. 80
11:50 Pod Tatrami
12:10 Głos Regionów
13:05 4. PZU Cracovia Półmaraton Królewski wejście 1
13:20 Pogoda 2
13:21 4. PZU Cracovia Półmaraton Królewski wejście 2
13:30 Podkarpacki szlak kulinarny; felieton
13:40 Ktokolwiek widział, ktokolwiek wie; magazyn
14:20 Sędziowie; spektakl teatralny
15:25 4. PZU Cracovia Półmaraton Królewski wejście 3
15:35 Martin i jego blondyneczki; reportaż
15:45 Pogoda
15:55 Polskie drogi; odc. 2/11 - Obywatele GG; serial TVP
17:32 POGODA
17:35 Niedzielny fajer
18:20 Twarze TV Katowice
18:30 Aktualności
18:52 Wieczorne wiadomości sportowe
19:05 Magazyn Meteo
19:10 Dojrzalsi; magazyn
19:40 Dzieje się!
20:20 Posmakuj Opolskiego
20:40 Czas niedawno przeszły
20:55 POGODA
21:00 Ktokolwiek widział, ktokolwiek wie; magazyn
21:30 Aktualności Wieczorne
21:45 Wiadomości sport weekend
21:55 POGODA
22:00 Dziennik Regionów
22:25 Pogoda
22:30 Wojna domowa; odc. 7/15; serial komediowy TVP
23:00 Odkrywcy zapomnianych historii
23:25 Rybak z pasją; reportaż
23:40 Podkarpacki szlak kulinarny; felieton
23:55 Polska zza siódmej miedzy; odc. 7; cykl dokum.
00:35 Pod Tatrami
00:50 Nożem i widelcem
01:05 Ktokolwiek widział, ktokolwiek wie; magazyn
01:45 Sędziowie; spektakl teatralny
02:50 Pod skrzydłami motyla… w Pienińskim Parku Narodowym; film dok.
03:40 Głos Regionów
04:35 Było, nie minęło - kronika zwiadowców historii. - Przebudzona pamięć
05:05 Dziennik Regionów
05:30 Rybak z pasją; reportaż
05:45 1200 Muzeów; odc. 12
06:10 Pod Tatrami
06:20 Nożem i widelcem
06:30 Jak to działa; odc. 80 Rezonans magnetyczny; magazyn

TVP HISTORIA

06:50 Był taki dzień – 15 października; felieton
06:55 Flavors – Vietnam; odc. 5/30; serial dokumentalny; Francja (2008)
08:05 Film dok. o historii religii i kościoła
09:15 Czarne chmury; odc. 9/10 - Zaręczyny; serial TVP
10:15 Okrasa łamie przepisy – Orzechy i wiklina; magazyn kulinarny
10:50 Ginące cywilizacje – Latający w Cuetzalan; odc. 4; cykl dokumentalny; Francja (2000)
11:55 Planeta dinozaurów – Nowe olbrzymy; odc. 1/3; serial dokumentalny; Wielka Brytania (2011)
13:00 Tajne historie archeologii; odc. 1/3; serial dokumentalny; Wielka Brytania (2013)
14:00 Szerokie tory. Moda; reportaż
14:35 Ada, to nie wypada!; komedia; Polska (1936); reż.:Konrad Tom; wyk.:Antoni Fertner, Loda Niemirzanka, Kazimierz Junosza - Stępowski, Aleksander Żabczyński, Kazimierz Krukowski, Romuald Gierasieński, Janina Krzymuska, Helena Zarembina, Jadwiga Andrzejewska, Mira Zimińska
16:35 Wielka Gra; teleturniej
17:30 Ex Libris; odc. 312; magazyn
18:00 Twarze i maski; odc. 1/8 Kat. Rok 1974; serial TVP
19:05 Z archiwum IPN – „Uskok"; magazyn
19:35 Dokument – Pokolenie NZS
20:20 Śmieciarz; odc. 4; serial obyczajowy
22:00 Wszystko dla Polski – Powstanie Zamojskie 1942 - 1944; film dokumentalny
22:55 Piłkarski poker; komedia sensacyjna
00:50 Kleopatra: portret morderczyni; film dokumentalny; Wielka Brytania (2013)
02:00 Pradzieje Celtów; film dokumentalny; Hiszpania (2011)

PROGRAM TV – PONIEDZIAŁEK 16 PAŹDZIERNIKA 2017 r.

TVP1

04:50 TELEZAKUPY
05:25 Jaka to melodia?; odc. 3633; teleturniej muz.
06:00 Dzień dobry Polsko!
08:00 Wiadomości
08:10 Pogoda poranna
08:15 Kwadrans polityczny
08:40 Okrasa łamie przepisy; magazyn kulinarny
09:10 Rok w ogrodzie
09:35 Rok w ogrodzie extra; magazyn
09:50 Łap Startup
10:10 Północ – Południe, Księga I; odc. 10/12; serial kostiumowy; USA (1985)
11:05 Dr Quinn; seria VI; odc. 8/22; serial obyczajowy; USA (1997)
12:00 Wiadomości
12:10 Agrobiznes
12:30 Agropogoda; magazyn
12:35 Magazyn Rolniczy – Polagra Food 2017
12:55 Natura w Jedynce – Nasi ulubieńcy wśród zwierząt; film dokumentalny; Wielka Brytania (2015); reż.:Chloe Pearne
14:00 Elif; odc. 113; serial; Turcja (2014)
14:50 Muzeum Polskiej Piosenki
15:10 Obserwator; odc. 159; cykl reportaży
15:45 Wiadomości
15:55 Pogoda
16:05 Serial fabularny
17:00 Teleexpress
17:15 Pogoda
17:25 Jaka to melodia?; odc. 3635; teleturniej muz.
18:00 Klan; odc. 3182; telenowela TVP
18:30 Rodzina wie lepiej; odc. 43; teleturniej
18:55 Komisariat; serial TVP
19:30 Wiadomości
20:00 Sport
20:10 Pogoda
20:25 Teatr Telewizji – Totus Tuus; spektakl teatralny; reż.:Paweł Woldan
21:50 James Bond w Jedynce – Żyj i pozwól umrzeć; film sensacyjny; Wielka Brytania (1973)

24:00 Gol Ekstra; felieton
00:35 Tylko ciebie chcę; film obyczajowy; Hiszpania (2012)
02:45 Wielkie uwodzenie; komedia; Kanada (2013)

TVP2

06:00 Rodzinka.pl; odc. 158 „Nowe życie" sezon 7; serial komedjowy TVP
06:30 Metr od Świętości; cz. 1; film dokumentalny; reż.:Przemysław Hauser, Cezary Grzesiuk
07:05 M jak miłość; odc. 143
08:00 Pytanie na śniadanie
11:00 Panorama
11:20 Barwy szczęścia; odc. 1719; serial obyczajowy TVP
11:55 Na dobre i na złe; odc. 469 - Zniknięcie Agaty; serial TVP
12:55 Tylko z Tobą; odc. 4; serial obyczajowy; Turcja (2015)
13:50 Na sygnale; odc. 57; serial fabularyzowany TVP
14:30 Mars – Mars: Najmroczniejsze dni; dokument fabularyzowany; USA (2016); reż.:Everardo Gout
15:30 O mnie się nie martw; s. VII odc. 6/13; serial komediowy TVP
16:30 Koło fortuny; odc. 29 ed. 3; teleturniej
17:05 Nadzieja i miłość; odc. 32; serial obyczajowy; Turcja (2013)
18:00 Panorama
18:30 Sport Telegram
18:35 Verva Street Racing 2017
18:40 Pogoda
18:50 Jeden z dziesięciu: 15/101; teleturniej
19:30 Barwy szczęścia; odc. 1719; serial TVP

20:05 Barwy szczęścia; odc. 1720; serial TVP
20:50 M jak miłość; odc. 1321; serial TVP
21:40 Kulisy serialu „M jak miłość"; odc. 1054
21:50 Bake off – Ale ciacho! (6); widowisko
23:00 Bake off – Ale przepis (6)
23:25 Czy świat oszalał? - Czarodziejska Góra; film dokumentalny; reż.:Anca Damian
01:00 Pod wspólnym niebem; odc. 5 Kasa musi się zgadzać; serial komediowy TVP
01:35 Rodzinka.pl; odc. 215 sezon 11; serial komediowy TVP
02:05 Magazyn kryminalny 997; magazyn
02:50 Kapitał ludzki; dramat; Włochy (2014)

POLSAT

5:00 Disco gramy; program muzyczny
6:00 Nowy dzień z Polsat News; program informacyjny
8:00 Trudne sprawy (534); serial paradokumentalny
9:00 Malanowski i partnerzy (714); serial fabularno-dokumentalny
9:30 Malanowski i partnerzy (715); serial fabularno-dokumentalny
10:00 Dzień, który zmienił moje życie (41); serial paradokumentalny
11:00 Dlaczego ja? (333); serial paradokumentalny
12:00 Pielęgniarki (261); serial paradokumentalny
13:00 Trudne sprawy (742); serial paradokumentalny
14:00 Pierwsza miłość (2546); serial obyczajowy
14:50 Dlaczego ja? (788); serial paradokumentalny inspirowany prawdziwymi historiami zwykłych ludzi. Każdy odcinek to inna opowieść o osobach, dla których życie nie zawsze bywa...
15:50 Wydarzenia
16:10 Pogoda
16:15 Interwencja; magazyn reporterów; program ukazujący ludzkie problemy. Reporterzy interweniują wszędzie, gdzie potrzebna jest pomoc.
16:30 Na ratunek 112 (152); serial paradokumentalny
17:00 Gliniarze (140); serial paradokumentalny. Zamordowany zostaje uwielbiany kabareciarz. Mężczyzna zmagał się z wieloma uzależnieniami. Jego trudna osobowość, a także towarzystwo, w jakim się obracał,...
18:00 Pierwsza miłość (2547); serial obyczajowy
18:50 Wydarzenia
19:20 Sport
19:25 Pogoda
19:30 Świat według Kiepskich (389); serial komediowy. Dalszy ciąg perypetii rodziny Kiepskich i ich sąsiadów z bloku przy ulicy Ćwiartki 3/4. Po latach bezrobocia Ferdynand znajduje pracę...
20:10 Megahit: Ewolucja planety małp; film SF, USA 2014. Człowiek kontra inteligentne zwierzęta, czyli kolejna odsłona konfliktu gatunków.
22:55 Najwyższy wyrok; film sensacyjny, USA 2012
1:00 Niezniszczalni 3; film sensacyjny, Francja/Bułgaria/USA 2014
3:30 Tajemnice losu; program rozrywkowy

TVN

05:15 Uwaga! (5101) - program
05:40 Mango - Telezakupy
06:50 Kobieta na krańcu świata 9 (5/9) - program
07:20 Kobieta na krańcu świata 9 (6/9) - program
07:50 Spotkanie ze smakiem 2 - inne
08:00 Dzień Dobry TVN (2102) - magazyn
10:55 Ukryta prawda (811) - program obyczajowy
12:00 Szkoła (463) - program
13:00 19 + (164) - program
13:30 Szpital (700) - program obyczajowy
14:30 Kuchenne rewolucje 3 (4/12) - program kulinarno-rozrywkowy

15:30 Szkoła (464) - program
16:30 19 + (165) - program
17:00 Ukryta prawda (812) - program obyczajowy
18:00 Szpital (701) - program obyczajowy
19:00 Fakty (7229) - informacje
19:35 Sport (7212) - informacje
19:45 Pogoda (7209) - informacje
19:50 Uwaga! (5102) - program
20:10 Doradca smaku (25/40) - program
20:15 Na Wspólnej 15 (2564) - serial obyczajowy, Polska
20:55 Milionerzy (82/118) - program
21:30 Druga szansa 4 (6/13) - serial, Polska
22:30 Ślub od pierwszego wejrzenia 2 (6/12) - program
23:35 Starcie Tytanów - film przygodowy, USA 2010, reżyseria: Louis Leterrier, obsada: Sam Worthington, Liam Neeson, Ralph Fiennes, Gemma Arterton, Mads Mikkelsen, Alexa Davalos, Jason Flemyng, Pete Postlethwaite, Polly Walker

01:45 Gala French Touch - program
03:25 Co za tydzień (821) - magazyn
04:00 Moc Magii (283/355) - program
05:05 Nic straconego

TV PULS

06:00 To moje życie!; telenowela, Turcja 2015
07:00 JAG – Wojskowe Biuro Śledcze; fabularny, USA 1997
08:00 JAG – Wojskowe Biuro Śledcze; fabularny
09:00 Kobra – oddział specjalny; fabularny, Niemcy 2015
10:00 Napisała: Morderstwo; fabularny, USA 1992
11:00 Kobra – oddział specjalny; fabularny, Niemcy 2015
12:00 Agenci NCIS: Los Angeles; fabularny, USA 2016; odc. 4. Trwa dochodzenie w sprawie otrucia agenta Departamentu Bezpieczeństwa Krajowego…
12:55 Agenci NCIS: Los Angeles; fabularny, USA
13:50 Zbuntowany anioł; telenowela, Argentyna 1998; odc. 225
14:45 Zbuntowany anioł; telenowela, odc. 226
15:45 Lekarze na start; Polska 2017; odc. 30
16:30 Lekarze na start; Polska 2017; odc. 31
17:15 Ale numer!; Polska 2017
17:45 Lombard. Życie pod zastaw; Polska; odc. 30. Anna jest ciężko chora. Jej syn Adaś postanawia zastawić swoje książki ze szkoły, aby zdobyć pieniądze na lęki…
18:40 Lombard. Życie pod zastaw; Polska; odc. 31
19:30 Gwiazdy lombardu; factual, USA 2015
20:00 Cobra; akcja, USA 1986
21:50 Szybcy i wściekli; akcja, USA 2001. Paul Walker wciela się w postać Briana, młodego policjanta prowadzącego śledztwo w sprawie serii sensacyjnych porwań ciężarówek. Przenika do drużyny charyzmatycznego Dominica…
00:00 Polowanie na drużbów; komedia, 2015. Doug Harris to uroczy, ale towarzysko nieprzystosowany pan młody. Stąd właśnie jego poważny problem: do ślubu już niewiele czasu, a on wciąż nie ma drużby…
02:05 Taki jest świat; factual
02:55 Ale numer!; Polska
03:20 Biesiada na cztery pory roku; factual, Polska
03:45 Biesiada na cztery pory roku; factual, Polska
04:20 Biesiada na cztery pory roku; factual, Polska
04:45 Twój Puls; fabularny
05:35 Menu na miarę; fabularny, Polska 2011

TVP SERIALE

05:35 Wszystko przed nami; odc. 86; telenowela TVP
06:15 Kariera Nikodema Dyzmy; odc. 7/7; serial TVP
07:20 Na sygnale; odc. 53 „Przysługa"; serial fabularyzowany TVP
07:50 Na sygnale; odc. 54 „Superbohater"; serial fabularyzowany TVP
08:30 M jak miłość; odc. 652; serial TVP
09:25 Ojciec Mateusz; odc. 232; serial kryminalny TVP
10:20 Rodzinka.pl; odc. 137 „Płoną góry, płoną lasy" sezon 6; serial komediowy TVP
10:50 Rodzinka.pl; odc. 138 „Nowocześni dziadkowie" sezon 6; serial komediowy TVP
11:30 Ranczo; odc. 64 - Nad Solejuków i Wargaczów domem; serial obyczajowy TVP
12:30 Ranczo; odc. 65 - Pakt z czartem; serial obyczajowy TVP
13:25 Ojciec Mateusz; odc. 42 - Więzienna przeszłość; serial kryminalny TVP
14:25 Ojciec Mateusz; odc. 43 - Konkurs tańca; serial kryminalny TVP
15:20 Na dobre i na złe; odc. 594 - Otucha; serial TVP
16:15 Na sygnale; odc. 54 „Superbohater"; serial fabularyzowany TVP
16:45 Ranczo; odc. 66 - Szlifierze diamentów; serial obyczajowy TVP
17:45 Ranczo; odc. 67 - Kozi róg; serial obyczajowy TVP
18:40 Rodzinka.pl; odc. 139 „Tu są dzieci!!!" sezon 6; serial komediowy TVP
19:20 Ojciec Mateusz; odc. 44 - Zatrute wino; serial kryminalny TVP
20:20 Wspaniałe stulecie; odc. 171; serial kostiumowy; Turcja (2014)
21:20 Ranczo; odc. 68 - Narracja negacji; serial obyczajowy TVP
22:20 Ranczo; odc. 69 - Wiatr w żaglach; serial obyczajowy TVP
23:15 Ojciec Mateusz; odc. 45 - Cena prawdy; serial kryminalny TVP
00:15 O mnie się nie martw; s. VII odc. 6/13; serial komediowy TVP
01:15 Glina; odc. 17/25; serial kryminalny TVP
02:10 Glina; odc. 18/25; serial kryminalny TVP
03:10 Kariera Nikodema Dyzmy; odc. 7/7; serial TVP
04:25 M jak miłość; odc. 652; serial TVP

TVP ROZRYWKA

05:15 Familiada; odc. 2364
05:45 Okrasa łamie przepisy – Z kurczakiem przez wieki; magazyn kulinarny
06:25 Fabryka śmiechu (odc. 2)
07:20 Jeden z dziesięciu: 11/97; teleturniej
07:55 Kabaretowy Klub Dwójki (37) - Czechy
08:55 Koło fortuny; odc. 25 ed. 3; teleturniej
09:40 Bake off – Ale ciacho! (4); widowisko
10:50 Bake off – Ale przepis (4)
11:00 Kabaret na lato (24) - Marzenia Marcina Dańca
11:30 Kabaretożercy (9); teleturniej
12:25 Życie to Kabaret – Historia Polski według Kabaretu Moralnego Niepokoju (1-2)
14:15 Familiada; odc. 2364
14:50 Kabaretowa Mapa Polski – VII Mazurska Noc Kabaretowa - Kabaret Bez Granic 2005 (1-2)
16:50 Kabaretowa Mapa Polski – Opole 2013 - Trwaj dato ważności /2/
17:55 Okrasa łamie przepisy – Rewolucja gazowa w kuchni; magazyn kulinarny
18:25 Wojciech Cejrowski – boso przez świat (98) - Indiańskie amory; cykl reportaży
18:55 Makłowicz w podróży – Podróż 3. Niemcy - Dolna Saksonia - Lüneburg (12)
19:35 Humor w odcinkach – Święta wojna - Las Aptekas (247); serial komediowy TVP
20:05 Bardzo ostry dyżur – Martwy kot to chory kot; program rozrywkowy
20:25 Kabaretożercy (10); teleturniej
21:20 Kabaretowy Klub Dwójki (41) - Fiesty i festyny; widowisko rozrywkowe
22:20 The Voice of Poland - VIII seria - Bitwa (11); widowisko
23:55 Koło fortuny; odc. 24 ed. 3; teleturniej
00:35 Niezapomniane Koncerty – Co nam w duszy gra - Nie ma jak kino!; cz. 2
01:40 Niezapomniane Koncerty – Sopot 2006 na bis - Perfect i goście; koncert
02:40 Paranienormalni Tonight – Antoni Królikowski; program rozrywkowy
03:40 Rozrywka Retro – Telepeerele (10); widowisko rozrywkowe

TVN7

05:20 Ukryta prawda (46/72) - program obyczajowy
06:20 Szpital (170) - program obyczajowy
07:15 Sąd rodzinny (103) - program sądowy
08:15 Chirurdzy IV (4/17) - serial, USA
09:10 Brzydula (107/180) - serial obyczajowy, Polska
09:45 Brzydula (108/180)
10:20 Mango Telezakupy
11:55 Ukryta prawda (445) - program obyczajowy
12:55 Sąd rodzinny (104) - program sądowy
13:55 Sędzia Anna Maria Wesołowska (344) - program sądowy
14:55 Szpital (171) - program obyczajowy
15:55 Chirurdzy IV (5/17) - serial, USA
16:55 Zaklinaczka duchów (11/22) - serial S-F, USA
17:55 Brzydula (109/180)
18:30 Brzydula (110/180)
19:00 Ukryta prawda (446) - program obyczajowy
20:00 Incydent - film sensacyjny, USA 1997. Jeff (Kurt Russell) i Amy (Kathleen Quinlan) Taylorowie decydują się zostawić dotychczasowe życie za sobą i przeprowadzić z Bostonu do słonecznej Kalifornii. Postanawiają przemierzyć całe Stany samochodem. Podczas podróży przez pustynne tereny południowo-zachodniej części kraju ich pojazd psuje się…

22:05 Lista klientów (12/15) - serial, USA
23:05 Masters of Sex 2 (10/12) - serial, USA
00:15 Ciekawy przypadek Benjamina Buttona - film obyczajowy, USA 2008. . Niezwykła opowieść o człowieku, który rodzi się jako starzec i stopniowo młodnieje. Nieco filozoficzna opowieść o nieuchronności upływu czasu

03:45 Moc Magii (283/355) - program

TVN STYLE

05:25 Miasto Kobiet 15 (2/12) - talk show
06:25 Idealna niania 9
07:10 Nowa Maja w ogrodzie (34/52) - magazyn
07:40 Akademia ogrodnika (41/52) - magazyn
07:45 Sablewskiej sposób na modę 9 (7/10) - program rozrywkowy
08:30 Sekrety chirurgii (3/12) - reality show
09:30 I nie opuszczę Cię aż do ślubu (6) - reality show
10:15 Sablewskiej sposób na modę (5/12) - program
11:00 Perfekcyjna Pani Domu 2 (9/12) - program rozrywkowy
12:00 Kuchenne rewolucje 13 (10/14) - program kulinarno-rozrywkowy
13:00 Apetyt na miłość 4 (7/12) - program rozrywkowy
14:00 Co za tydzień (821) - magazyn
14:35 Pani Gadżet 2.0 (7/12) - magazyn
15:05 Klinika marzeń
15:35 W czym do ślubu? 2 (7/10) - reality show
16:10 Surowi rodzice 3 (7/13) - reality show
17:10 Ugotowani 11 (6/12) - program kulinarno-rozrywkowy
18:10 Kuchenne rewolucje 6 (9/13) - program kulinarno-rozrywkowy
19:10 Sablewskiej sposób na modę (9/12) - program rozrywkowy
19:55 Afera fryzjera 3 (7/12) - program rozrywkowy
20:40 Sablewskiej sposób na modę 9 (7/10) - program rozrywkowy
21:25 Klinika marzeń
21:55 Pani Gadżet 14 (6/12) - magazyn
22:25 Gwiazdy prywatnie
22:55 Mistrzowskie cięcie (6/8) - program rozrywkowy
23:55 W dobrym stylu 3 (2/8) - program lifestylowy
00:35 Kontrowersyjna cesarka - dokument
01:45 Bajeczne życie milionerów 2
02:15 W roli głównej - Maciej Musiał (4/6) - talk show
02:40 W roli głównej - Marcin Daniec (6/8) - talk show
03:05 W roli głównej - Anita Kucharska-Dziedzic (3/8) - talk show
03:30 Wiem, co jem 6 (5/16) - magazyn
03:55 Wiem, co jem 5 (9/10) - magazyn
04:20 Wiem, co jem 3 (6/16) - magazyn
04:45 Wiem, co jem 3 (11/16) - magazyn

TVP SPORT

08:00 Tenis ziemny - Turniej WTA - Hongkong: Finał
09:55 Pomarańczowy wyścig
11:00 Sportowy dokument - Irlandzka masakra
11:30 Gwiazdy tenisa
12:00 Tenis ziemny - Turniej WTA - Moskwa - 1 runda (1)
14:00 Tenis ziemny - Turniej WTA - Moskwa - 1 runda (2)
16:00 Tenis ziemny - Turniej WTA - Moskwa - 1 runda (3)
18:05 Zwarcie
18:50 The Price of Gold
20:15 4-4-2
20:40 4-4-2
21:20 Tenis ziemny - Turniej WTA - Moskwa - 1 runda (1)
22:30 Sportowy wieczór
23:05 Tenis ziemny - Turniej WTA - Moskwa - 1 runda (3)

POLSAT SPORT

7:00 Trans World Sport; magazyn sportowy
8:10 Piłka nożna: Nice 1. liga; mecz: Stal Mielec - Chojniczanka Chojnice
10:20 Magazyn lekkoatletyczny
10:50 Siatkówka kobiet: Liga Siatkówki Kobiet; mecz: Tauron MKS Dąbrowa Górnicza - Polski Cukier Muszynianka
13:00 Piłka nożna: Nice 1. liga; mecz: Podbeskidzie Bielsko-Biała - GKS Katowice
15:10 Siatkówka mężczyzn: PlusLiga; mecz: Aluron Virtu Warta Zawiercie - Jastrzębski Węgiel
17:20 Atleci; magazyn sportowy
18:00 Siatkówka kobiet: Liga Siatkówki Kobiet; mecz: BKS Profi Credit Bielsko-Biała - Grot Budowlani Łódź
20:30 Magazyn Nice 1. ligi; magazyn piłkarski; Podsumowanie wydarzeń kolejki na zapleczu Ekstraklasy. Widzowie zobaczą bramki ze wszystkich meczów oraz wywiady z zawodnikami i trenerami. Nie zabraknie...
22:00 Sporty walki: KSW 40 News
22:05 Sporty walki: FEN 19: Bitwa o Wrocław; walka: Wojciech Wierzbicki - Paweł Biszczak
0:30 Siatkówka mężczyzn: Mistrzostwa Europy - Polska 2017
2:30 Piłka nożna: Eliminacje Mistrzostw Świata

TVP3 KATOWICE

07:00 Ktokolwiek widział, ktokolwiek wie; magazyn
08:05 Papież nie tylko polski…; film dokum.
09:00 TELEZAKUPY
09:30 Telekurier
09:55 Pogoda
10:00 Co niesie dzień
10:25 Plebania; odc. 971
10:50 Walc Wojciechowski
11:15 ŁAP START UP
11:30 Brat Bronisław z Dębowca; reportaż
12:05 Legendy regionalne - Polskie Carcasonne cz. 1; cykl reportaży
12:15 Nożem i widelcem
12:30 Obrońcy; odc. 8; magaz.
12:45 Co niesie dzień
13:05 TELEZAKUPY
13:20 Agrobiznes
13:45 Agropogoda; magazyn
13:50 AgroMoc; odc. 1; mag.
14:15 Papież nie tylko polski…; film dokum.
15:10 Podkarpacki szlak kulinarny; felieton
15:15 Muzykochanie; reportaż
15:35 Dachy Krakowa, czyli literatura jest rozmową 2017; odc. 3; magazyn
16:00 Polski Sukces Gospodarczy; odc. 2; mag.
16:25 Pogoda
16:30 Walc Wojciechowski
16:45 Dziennik regionów
17:00 TELEZAKUPY
17:32 POGODA
17:35 CREDO. Mag. ekumen.
17:50 Kartki z kalendarza
18:00 Świadkowie czasu
18:20 Zgadnij! Napisz! Wygraj!
18:30 Aktualności
18:52 Wieczorne wiadomości sportowe
19:05 Magazyn Meteo
19:10 Aktywne wakacje
19:23 Kartki z kalendarza
20:01 Optyka polityka
20:55 POGODA
21:00 Kwadrans w ogrodzie
21:15 Nasze Beskidy; mag.
21:30 Aktualności Wieczorne
21:45 Wieczorny magazyn sportowy TVP Katowice
21:55 POGODA
22:00 Dziennik Regionów
22:20 Echa dnia
22:40 Pogoda
22:45 Walc Wojciechowski
23:05 Polski Sukces Gospodarczy; odc. 2; mag.
23:35 Papież nie tylko polski…; film dokum.
00:35 Dachy Krakowa, czyli literatura jest rozmową 2017; odc. 3; magazyn
01:15 Polskie drogi; odc. 2/11 - Obywatele GG; serial TVP
02:50 Papież nie tylko polski…; film dokum.
03:55 Echa dnia
04:10 Agrobiznes
04:30 Pogoda
04:35 Podkarpacki szlak kulinarny; felieton
04:50 AgroMoc; odc. 1; mag.
05:10 Dziennik Regionów
05:35 Polski Sukces Gospodarczy; odc. 2; mag.
06:00 Plebania; odc. 971
06:20 Walc Wojciechowski; reportaż
06:35 Dachy Krakowa, czyli literatura jest rozmową 2017; odc. 3; magazyn o książkach

TVP HISTORIA

06:50 Był taki dzień – 16 października; felieton
07:00 Historia Polski – Klamra; dokument fabularyzowany
08:05 Wojciech Cejrowski – boso przez świat; odc. 15 - Bananera; cykl reportaży
08:35 Urok życia – Janusz Grzywacz; reportaż
09:10 W labiryncie; odc. 95 Wobec wyboru; serial TVP
09:45 Wszystko dla Polski – Powstanie Zamojskie 1942 - 1944; film dokumentalny
10:40 Dawne światy; odc. 7/8 Norte Chico, The first Andean civilization; serial dokumentalny; Francja (2007)
11:45 Faustyna; film biograficzny; Polska (1994)
13:35 Niecała nieprawda czyli PRL w DTV; odc. 7; magazyn
14:10 Sensacje XX wieku – Tajemnica Heinricha Himmlera; cykl dokumentalny
15:05 Encyklopedia II wojny światowej – Jeńcy cz 1; cykl dokumentalny
15:40 Spór o historię – Przegrany realista. Stanisław Mikołajczyk; debata
16:20 Planeta dinozaurów – Nowe olbrzymy; odc. 1/3; serial dokumentalny; Wielka Brytania (2011)
17:15 Ex Libris; odc. 312; magazyn
17:45 Czas honoru; odc. 16 „Oficer z Berlina" s. II; serial TVP
18:45 Flesz historii; odc. 360; cykl reportaży
19:05 Sensacje XX wieku – Najwierniejszy żołnierz Hitlera; cykl dokumentalny
20:00 Było, nie minęło – kronika zwiadowców historii.
20:35 Wyprawy krzyżowe; odc. 1/3; serial dokumentalny; Wielka Brytania (2012)
21:40 Popielec; odc. 6 - Podmuch; serial TVP
22:50 Tajemnice Florencji; film dokumentalny; Wielka Brytania (2010); reż.: Brando Builici
23:55 Jerzy Popiełuszko. Posłaniec prawdy; film dokumentalny; Polska, USA (2014)
01:30 Wojciech Cejrowski – boso przez świat; odc. 15 - Bananera; cykl reportaży
02:10 Popielec; odc. 6 - Podmuch; serial TVP

PROGRAM TV – WTOREK 17 PAŹDZIERNIKA 2017 r.

TVP1

04:50 TELEZAKUPY
05:25 Jaka to melodia?; odc. 3635; teleturniej muz.
06:00 Dzień dobry Polsko!
08:00 Wiadomości
08:10 Pogoda poranna
08:15 Kwadrans polityczny
08:35 Komisariat; serial TVP
09:05 Weterynarze z sercem; odc. 20
09:35 Nienasyceni; magazyn
10:10 Północ – Południe, Księga I; odc. 11/12; serial kostiumowy; USA (1985)
11:10 Dr Quinn; seria VI; odc. 9/22; serial obyczajowy; USA (1997)
12:00 Wiadomości
12:10 Agrobiznes
12:30 Agropogoda; magazyn
12:35 To się opłaca – Wsparcie dla nowych uczestników systemów jakości - Rolnictwo ekologiczne; magazyn
12:55 Natura w Jedynce – Tajemnicze Indie. Kraina Kontrastów; serial dokumentalny; Wielka Brytania (2015)
14:00 Elif; odc. 114; serial; Turcja (2014)
14:55 Muzeum Polskiej Piosenki
15:10 Obserwator; odc. 160; cykl reportaży
15:45 Wiadomości
15:55 Pogoda
16:05 Serial fabularny
17:00 Teleexpress
17:15 Pogoda
17:25 Jaka to melodia?; odc. 3636; teleturniej muz.
18:00 Klan; odc. 3183; telenowela TVP
18:30 Rodzina wie lepiej; 44; teleturniej
18:55 Komisariat; serial TVP
19:30 Wiadomości
20:00 Sport
20:10 Pogoda
20:25 Riviera; odc. 8; serial; Wielka Brytania (2017)
21:20 American Crime Story – Sprawa O. J. Simpsona; odc. 8; serial; USA (2017)
22:15 El Principe – dzielnica zła; odc. 42; serial; Hiszpania (2014)
23:10 Milczenie owiec; film fabularny; USA (1991)

01:15 Dom; odc. 16/25 - Przed miłością nie uciekniesz; serial TVP
02:55 Notacje – o. Hieronim Warachim. Wojtyła papieżem; cykl dokumentalny

TVP2

06:05 Rodzinka.pl; odc. 159 „Ból głowy" sezon 7; serial komediowy TVP
06:40 Żyć z wiarą na co dzień; reportaż
07:05 M jak miłość; odc. 144
08:00 Pytanie na śniadanie
11:00 Panorama
11:20 Barwy szczęścia; odc. 1720; serial obyczajowy TVP
11:55 Na dobre i na złe; odc. 470 - Dyscyplinarka; serial TVP
12:55 Tylko z Tobą; odc. 5; serial obyczajowy; Turcja (2015)
13:55 Na sygnale; odc. 58 „Szarlatan"; serial fabularyzowany TVP
14:30 Cuda z odzysku - urządź mieszkanie za darmo; odc. 7; film dokumentalny; Wielka Brytania (2014)
15:30 M jak miłość; odc. 1321; serial TVP

16:30 Koło fortuny; odc. 30 ed. 3; teleturniej
17:05 Nadzieja i miłość; odc. 33; serial obyczajowy; Turcja (2013)
18:00 Panorama
18:30 Sport Telegram
18:35 Verva Street Racing 2017
18:40 Pogoda
18:50 Jeden z dziesięciu: 16/101; teleturniej
19:30 Barwy szczęścia; odc. 1720; serial obyczajowy TVP

20:05 Barwy szczęścia; odc. 1721; serial obyczajowy TVP
20:50 M jak miłość; odc. 1322; serial TVP
21:55 Magazyn Ekspresu Reporterów
23:00 Świat bez fikcji - Znów będę tatą; film dokumentalny; Wielka Brytania (2015); reż.:Sophie Wiesner
00:05 Miasto skarbów; odc. 5; serial kryminalny TVP
01:00 Pierwsza randka (7)
02:00 Artyści; odc. 7; serial TVP
02:55 Magazyn Ekspresu Reporterów
04:00 Znów będę tatą; film dokumentalny; Wielka Brytania (2015)

POLSAT

5:00 Disco gramy; program muzyczny
6:00 Nowy dzień z Polsat News; program informacyjny
8:00 Trudne sprawy (535); serial paradokumentalny
9:00 Malanowski i partnerzy (716); serial fabularno-dokumentalny
9:30 Malanowski i partnerzy (717); serial fabularno-dokumentalny
10:00 Dzień, który zmienił moje życie (42); serial paradokumentalny
11:00 Dlaczego ja? (334); serial paradokumentalny
12:00 Pielęgniarki (262); serial paradokumentalny
13:00 Trudne sprawy (743); serial paradokumentalny
14:00 Pierwsza miłość (2547); serial obyczajowy
14:50 Dlaczego ja? (789); serial paradokumentalny
15:50 Wydarzenia
16:10 Pogoda
16:15 Interwencja; magazyn reporterów
16:30 Na ratunek 112 (153); serial paradokumentalny
17:00 Gliniarze (141); serial paradokumentalny. Młoda kobieta zostaje pobita i zgwałcona przez zamaskowanego napastnika. Policjanci szybko trafiają na trop prowadzący do podejrzanego, ale sprawa zatacza...
18:00 Pierwsza miłość (2548); serial obyczajowy
18:50 Wydarzenia
19:20 Sport
19:25 Pogoda
19:30 Świat według Kiepskich (390); serial komediowy. Dalszy ciąg perypetii rodziny Kiepskich i ich sąsiadów z bloku przy ulicy Ćwiartki 3/4. Po latach bezrobocia Ferdynand znajduje pracę...
20:05 The Brain. Genialny Umysł (15); program rozrywkowy. Rywalizacja ponadprzeciętnie uzdolnionych ludzi. Widzów czekają zaskakujące konkurencje i pojedynek geniuszy z różnych stron świata. Zmierzą się utalentowani reprezentanci Hiszpanii,...
21:40 Niezniszczalni 3; film sensacyjny, Francja/ Bułgaria/USA 2014
0:15 Moja dziewczyna wychodzi za mąż; komedia romantyczna, Wielka Brytania/USA 2008
2:40 Tajemnice losu; program rozrywkowy; program emitowany na żywo, w którym wróżki udzielają porad widzom dzwoniącym do studia

TVN

05:10 Uwaga! (5102) - program
05:40 Mango - Telezakupy
06:50 Kuchenne rewolucje 10 (13) - program kulinarno-rozrywkowy
07:50 Doradca smaku (25/40) - program
08:00 Dzień Dobry TVN (2103) - magazyn
10:55 Ukryta prawda (812) - program obyczajowy
12:00 Szkoła (464) - program
13:00 19 + (165) - program
13:30 Szpital (701) - program obyczajowy
14:30 Kuchenne rewolucje 3 (5/12) - program kulinarno-rozrywkowy
15:30 Szkoła (465) - program
16:30 19 + (166) - program
17:00 Ukryta prawda (813) - program obyczajowy
18:00 Szpital (702) - program obyczajowy
19:00 Fakty (7230) - informacje
19:35 Sport (7213) - informacje
19:45 Pogoda (7210) - informacje
19:50 Uwaga! (5103) - program
20:10 Doradca smaku (26/40) - program
20:15 Na Wspólnej 15 (2565) - serial obyczajowy, Polska
20:55 Milionerzy (83/118) - program
21:30 Diagnoza (7/13) - serial, Polska
22:30 Kuba Wojewódzki 12 (7/13) - talk show

23:30 Superwizjer (1105) - magazyn reporterów
00:05 36,6 2 (6/13) - program
01:05 Ślub od pierwszego wejrzenia 2 (6/12) - program
02:05 Mroczne zagadki Los Angeles (5/19) - serial, USA

03:05 Uwaga! (5103) - program
03:30 Moc Magii (284/355) - program
04:50 Nic straconego

TV PULS

06:00 To moje życie!; telenowela, Turcja 2015
07:00 JAG – Wojskowe Biuro Śledcze; fabularny, USA 1997
08:00 JAG – Wojskowe Biuro Śledcze; fabularny, USA 1997
09:00 Kobra – oddział specjalny; fabularny, Niemcy 2015
10:00 Napisała: Morderstwo; fabularny, USA 1992
11:00 Kobra – oddział specjalny; fabularny
12:00 Agenci NCIS: Los Angeles; fabularny, USA 2016; odc. 5
12:55 Agenci NCIS: Los Angeles; fabularny, USA 2016 ; odc. 6
13:50 Zbuntowany anioł; telenowela, Argentyna 1998; odc. 227
14:45 Zbuntowany anioł; telenowela, odc. 228
15:45 Lekarze na start; Polska 2017; odc. 31
16:30 Lekarze na start; Polska 2017; odc. 32
17:15 Ale numer!; Polska 2017
17:45 Lombard. Życie pod zastaw; Polska; odc. 31
18:40 Lombard. Życie pod zastaw; Polska; odc. 32
19:30 Gwiazdy lombardu; factual, USA 2015
20:00 Adwokat diabła; akcja, USA, Niemcy 1997. Kevin Lomax (Keanu Reeves) to młody adwokat z Florydy. Na swoim koncie nie ma przegranej ani jednej sprawy. Nieważne jak bardzo jest skomplikowana, jak wiele argumentów przemawia na niekorzyść jego klienta, ten prawnik posiada wewnętrzną moc, która pomaga mu przekonać ławników do swoich racji. Jego sukcesy zauważa właściciel jednej z nowojorskich kancelarii - Milton (Al Pacino). Kevin dostaje od niego propozycję pracy i wkrótce trafia z piękną żoną, Mary Ann (Charlize Theron), do Nowego Jorku…
23:00 Mgła; horror, USA 2007
01:25 Z Nation; fabularny, USA 2015. Tytuł odcinka: Day One
02:20 Ale numer!; Polska
03:00 Biesiada na cztery pory roku; factual, Polska
03:30 Na jedwabnym szlaku; factual, Polska 2015
04:00 Na jedwabnym szlaku
04:25 Menu na miarę; fabularny, Polska 2011
04:45 Twój Puls; fabularny, Polska 2015
05:35 Menu na miarę; fabularny, Polska 2011

TVP SERIALE

05:40 Wszystko przed nami; odc. 87; telenowela TVP
06:15 Czterej pancerni i pies; odc. 1/21 - Załoga; serial TVP
07:20 Na sygnale; odc. 54 „Superbohater"; serial fabularyzowany TVP
07:50 Na sygnale; odc. 55 „Marylin i Christiano"; serial fabularyzowany TVP
08:25 M jak miłość; odc. 653; serial TVP
09:25 O mnie się nie martw; s. VII odc. 6/13; serial komediowy TVP
10:15 Rodzinka.pl; odc. 138 „Nowocześni dziadkowie" sezon 6; serial komediowy TVP
10:50 Rodzinka.pl; odc. 139 „Tu są dzieci!!!" sezon 6; serial komediowy TVP
11:25 Ranczo; odc. 65 - Pakt z czartem; serial obyczajowy TVP
12:25 Ranczo; odc. 66 - Szlifierze diamentów; serial obyczajowy TVP
13:25 Ojciec Mateusz; odc. 43 - Konkurs tańca; serial kryminalny TVP
14:20 Ojciec Mateusz; odc. 44 - Zatrute wino; serial kryminalny TVP
15:20 Na dobre i na złe; odc. 595 - Fajerwerki; serial TVP
16:15 Na sygnale; odc. 55 „Marylin i Christiano"; serial fabularyzowany TVP
16:45 Ranczo; odc. 67 - Kozi róg; serial obyczajowy TVP
17:45 Ranczo; odc. 68 - Narracja negacji; serial obyczajowy TVP
18:45 Rodzinka.pl; odc. 140 „Lepiej nie wiedzieć" sezon 6; serial komediowy TVP
19:20 Ojciec Mateusz; odc. 45; serial kryminalny TVP
20:20 Wspaniałe stulecie; odc. 172; serial; Turcja (2014)
21:20 Ranczo; odc. 69; serial obyczajowy TVP
22:15 Ranczo; odc. 70; serial obyczajowy TVP
23:15 Ojciec Mateusz; odc. 46; serial kryminalny TVP
00:05 Rodzinka.pl; odc. 215 sezon 11; serial komediowy TVP
00:40 Pod wspólnym niebem; odc. 5 Kasa musi się zgadzać; serial TVP
01:15 Strażacy; odc. 18 - Bohater roku; serial TVP
02:05 Strażacy; odc. 19; serial TVP
02:55 Czterej pancerni i pies; odc. 1/21; serial TVP
04:05 M jak miłość; odc. 653; serial TVP
04:55 Rodzinka.pl; odc. 138 „Nowocześni dziadkowie" sezon 6; serial komediowy TVP

TVP ROZRYWKA

05:15 Familiada; odc. 2365 odcinek specjalny
05:55 Okrasa łamie przepisy – Rewolucja gazowa w kuchni; magazyn kulinarny
06:35 Fabryka śmiechu (odc. 2)
07:40 Jeden z dziesięciu: 12/97; teleturniej
08:20 Kabaretowy Klub Dwójki (41) - Fiesty i festyny
09:10 Koło fortuny; odc. 26 ed. 3; teleturniej
09:45 Pierwsza randka (6)
10:40 Muzeum Polskiej Piosenki; 11 - „Ogrzej mnie" - Michał Bajor
10:55 Muzeum Polskiej Piosenki; 57 - „Człowieczy los" - Anna German
11:10 Kabaretożercy (10); teleturniej
12:05 Życie to Kabaret – Historia literatury według Kabaretu Moralnego Niepokoju (1-2)
14:05 Familiada; odc. 2365 odcinek specjalny
14:45 Kabaretowa Mapa Polski – Świętokrzyska Gala Kabaretowa 2014 (1-2)
16:50 Kabaretowa Mapa Polski – Opole 2013 - Wszystko na raty /1/
17:55 Okrasa łamie przepisy – Na stole biskupa Krasickiego
18:25 Wojciech Cejrowski – boso przez świat; odc. 22 - Na południe; cykl report.
18:55 Makłowicz w podróży – Podróż 3. Niemcy - Dolna Saksonia - Kartofel z Zachodu (13); magazyn kulinarny
19:35 Humor w odcinkach – Święta wojna - Strongman (248); serial komediowy TVP
20:05 Bardzo ostry dyżur – Zbolałe serce pielęgniarki; program rozrywkowy
20:25 Kabaretożercy (11); teleturniej
21:20 Kabaretowy Klub Dwójki (42) - Wirtualny świat; widowisko rozrywkowe
22:20 Bake off – Ale ciacho! (5); widowisko
23:20 Bake off – Ale przepis (5)
23:40 Koło fortuny; odc. 25 ed. 3; teleturniej
00:15 Gwiazdy, gwiazdki, gwiazdeczki. Melodie sprzed lat; odc. 6 - Lombard
00:45 Sen o Warszawie; film dokumentalny
02:45 Hity kabaretu (5) - Kakao i inne hity Kabaretu Smile; program rozrywkowy
03:50 Rozrywka Retro – Telepeerele (14); widowisko rozrywkowe

TVN7

06:00 W-11 Wydział Śledczy (1164) - program krymin.
06:40 W-11 Wydział Śledczy (1165) - program krymin.
07:15 Sąd rodzinny (104) - program sądowy
08:15 Chirurdzy IV (5/17) - serial, USA
09:10 Brzydula (109/180) - serial obyczajowy, Polska
09:45 Brzydula (110/180) - serial obyczajowy, Polska
10:20 Mango Telezakupy
11:55 Ukryta prawda (446) - program obyczajowy
12:55 Sąd rodzinny (105) - program sądowy
13:55 Sędzia Anna Maria Wesołowska (345) - program sądowy
14:55 Szpital (172) - program obyczajowy
15:55 Chirurdzy IV (6/17) - serial, USA
16:55 Zaklinaczka duchów (12/22) - serial S-F, USA
17:55 Brzydula (111/180) - serial obyczajowy, Polska
18:30 Brzydula (112/180) - serial obyczajowy, Polska
19:00 Ukryta prawda (447) - program obyczajowy
20:00 Firewall - film sensacyjny, USA/Australia 2006. Specjalista ds. ochrony informatycznej Jack Stanfield (Harrison Ford) pracuje w banku Landrock Pacific Bank w Seattle. Cieszący się zaufaniem przełożonych dyrektor swoją karierę i reputację zawdzięcza umiejętności projektowania najskuteczniejszych systemów ochrony informatycznej…

22:15 Odwet - film sensacyjny, USA/Niemcy 2003. Sean Vetter (Vin Diesel) nieprzejednany agent specjalny jest wrogiem numer jeden wszystkich handlarzy narkotyków. Gdy z zemsty wrogowie zabijają mu żonę, Sean zaczyna się mścić…

00:35 Nie z tego świata (5/22) - serial, USA
01:35 Moc Magii (284/355) - program
03:45 Druga strona medalu 4 (1/8) - talk show
04:20 Druga strona medalu 4 (2/8) - talk show

TVN STYLE

05:30 Brudasy (2/4) - program rozrywkowy
06:00 44 ale wiocha (3/4) - program rozrywkowy
06:30 44 ale wiocha (4) - program rozrywkowy
07:00 Co za tydzień (821) - magazyn
07:35 Mistrzowskie cięcie (6/8) - program rozrywkowy
08:35 Sekrety chirurgii (4/12) - reality show
09:35 I nie opuszczę Cię aż do ślubu 2 (1/6) - reality show
10:20 Sablewskiej sposób na modę (6/12) - program rozrywkowy
11:05 Perfekcyjna Pani Domu 2 (10/12) - program rozrywkowy
12:05 Kuchenne rewolucje 13 (11/14) - program kulinarno-rozrywkowy
13:05 Pani Gadżet 14 (6/12) - magazyn
13:35 Pani Gadżet 2.0 (7/12) - magazyn
14:05 Pani Gadżet 7 (4/13) - magazyn
14:35 Gwiazdy od kuchni
15:05 Eksperci domowego budżetu 3 (6) - program dokumentalny
16:25 Wszystko o jedzeniu 2
16:55 Nastolatki w ciąży 2 (7/8) - serial dokumentalny, Wielka Brytania
17:40 Klinika marzeń
18:10 Kuchenne rewolucje 6 (10/13) - program kulinarno-rozrywkowy
19:10 Sablewskiej sposób na modę (10/12) - program rozrywkowy
19:55 Afera fryzjera 3 (8/12) - program rozrywkowy
20:40 Beauty ekspert 2 (4/12) - magazyn lifestylowy
21:10 Gwiazdy od kuchni
21:40 Wiem, co jem i wiem, co kupuję 9 (7/12) - program lifestylowy
22:25 Pojedynek na modę
23:10 I nie opuszczę Cię aż do ślubu 5 (7/10) - reality show
23:55 Apetyt na miłość 4 (7/12) - program rozrywkowy
00:55 Zemsta z pomocą Kardashianki
01:20 Pocałunek w ciemno 3
02:20 W roli głównej - Filip Chajzer (5/6) - talk show
02:50 W roli głównej - Daniel Olbrychski (7/8) - talk show
03:20 Wiem, co jem 6 (6/16) - magazyn
03:50 Wiem, co jem 5 (10) - magazyn
04:20 Wiem, co jem 3 (7/16) - magazyn
04:45 Wiem, co jem 3 (12/16) - magazyn

TVP SPORT

08:00 Piłka nożna - Liga Europy - faza grupowa (3): FC Koeln - Crvena Zvezda Belgrad
09:00 Piłka nożna - Liga Europy - faza grupowa (3): FC Koeln - Crvena Zvezda Belgrad
10:00 Tenis ziemny - Turniej WTA - Moskwa - 1 runda (4)
12:00 Tenis ziemny - Turniej WTA - Moskwa - 2 runda (1)
14:00 Tenis ziemny - Turniej WTA - Moskwa - 2 runda (2)
16:00 Tenis ziemny - Turniej WTA - Moskwa - 2 runda (3)
18:05 4-4-2
18:35 4-4-2
19:05 Pełnosprawni
19:35 Tenis ziemny - Turniej WTA - Moskwa - 2 runda (1)
21:05 Tenis ziemny - Turniej WTA - Moskwa - 2 runda (2)
22:30 Sportowy Wieczór
23:05 Tenis ziemny - Turniej WTA - Moskwa - 2 runda (3)

POLSAT SPORT

7:00 Piłka nożna: Nice 1. liga; mecz: Podbeskidzie Bielsko-Biała - GKS Katowice
9:10 Siatkówka mężczyzn: PlusLiga; mecz: Aluron Virtu Warta Zawiercie - Jastrzębski Węgiel
11:20 Magazyn Nice 1. ligi; magazyn piłkarski
13:00 Siatkówka kobiet: Liga Siatkówki Kobiet; mecz: BKS Profi Credit Bielsko-Biała - Grot Budowlani Łódź
15:10 Siatkówka mężczyzn: PlusLiga; mecz: PGE Skra Bełchatów - Asseco Resovia Rzeszów
17:20 Atleci; magazyn sportowy
18:20 Siatkówka kobiet: Eliminacje Ligi Mistrzyń; mecz 2. rundy: Hapoel KFAR Saba - Developres SkyRes Rzeszów
20:30 Boks: Gala Friday Boxing Night w Nowym Dworze Mazowieckim; waga superśrednia: Norbert Dąbrowski - Jordan Kuliński
22:30 Sporty walki: KSW 40 News
22:35 Boks: Walka o mistrzowskie pasy WBA Super World, IBF World, IBO World w Londynie; waga ciężka: Anthony Joshua - Władimir Kliczko
0:30 Sporty walki: KSWA

TVP3 KATOWICE

07:01 Dokument w obiektywie
08:05 Chopin (o historii Konkursów Chopinowskich); film dok.
09:00 TELEZAKUPY
09:30 Polski Sukces Gospodarczy; odc. 2
09:55 Pogoda
10:00 Co niesie dzień
10:25 Plebania; odc. 972
10:50 Historia pewnego odkrycia, 60 - lecie KGHM
11:15 Wojna domowa; odc. 7/15; serial komediowy TVP
11:45 Rzeszowskie janusze
12:30 Włączeni i Aktywni 7
12:45 Co niesie dzień
13:05 TELEZAKUPY
13:20 Agrobiznes
13:40 Agropogoda; magazyn
13:50 AgroSzansa; odc. 99/7
14:15 Chopin (o historii Konkursów Chopinowskich); film dok.
15:15 MAŁOPOLSKA NA ROWERY; odc. 9
15:35 Tu jest moja mała ojczyzna…; reportaż
16:00 Telekurier
16:25 Pogoda
16:30 Historia pewnego odkrycia, 60-lecie KGHM
16:45 Dziennik regionów
17:00 TELEZAKUPY
17:32 POGODA
17:35 Śląskie poza miastem; program poradnikowy
18:00 EkoAgent; magazyn
18:30 Aktualności
18:52 Wieczorne wiadomości sportowe
19:05 Magazyn Meteo
19:10 Piłkarska 3; magazyn
20:30 Kalejdoskop dobrych miejsc
20:45 Kartki z kalendarza
20:55 POGODA
21:00 Łódzkie rozsmakowane w tradycji; odc. 3
21:20 Zgadnij! Napisz! Wygraj!
21:30 Aktualności Wieczorne
21:45 Wieczorny magazyn sportowy TVP Katowice
21:55 POGODA
22:00 Dziennik Regionów
22:20 Echa dnia
22:40 Pogoda
22:45 Historia pewnego odkrycia, 60-lecie KGHM
23:05 Telekurier
23:35 Chopin (o historii Konkursów Chopinowskich); film dok.
00:40 Tu jest moja mała ojczyzna…; reportaż
01:20 Wojna domowa; odc. 7/15; serial komediowy TVP
01:45 Brat Bronisław z Dębowca; reportaż
02:20 Powrót do przeszłości; odc. 1; reportaż
02:40 Chopin (o historii Konkursów Chopinowskich); film dok.
03:45 Echa dnia
04:05 Agrobiznes
04:25 Pogoda
04:30 Historia pewnego odkrycia, 60-lecie KGHM
04:50 AgroSzansa; odc. 99/7; magazyn
05:10 Dziennik Regionów
05:35 Telekurier
06:00 Plebania; odc. 972
06:20 Historia pewnego odkrycia, 60 - lecie KGHM; reportaż
06:35 Tu jest moja mała ojczyzna…; reportaż

TVP HISTORIA

06:50 Był taki dzień – 17 października; felieton
06:55 Historia Polski – Ułani, ułani; film dokum.
08:05 Wojciech Cejrowski – boso przez świat; odc. 16 - Z kamerą i strzelbą do dzikich plemion; cykl rep.
08:35 Wszystko po krakowsku - Grzegorz Turnau w Teatrze im. J. Słowackiego; cz. I; koncert
09:10 W labiryncie; odc. 96 Likwidacja; serial TVP
09:50 Zwycięzcy nie umierają – opowieść o Księdzu Jerzym; film dokum.; Polska (2004)
10:55 Life – Życie.; cz. 7. Łowcy i ich ofiary; serial dokumentalny; Wielka Brytania (2009)
11:55 Z archiwum IPN – Zbrodnia wpisana w system; magazyn
12:30 Tajemnice Florencji; film dokumentalny; Wielka Brytania (2010)
13:35 Było, nie minęło – kronika zwiadowców historii.
14:10 Sensacje XX wieku – Najwierniejszy żołnierz Hitlera; cykl dokumentalny
15:00 Encyklopedia II wojny światowej – Jeńcy cz 2; cykl dokumentalny
15:35 Wyprawy krzyżowe; odc. 1/3; serial dokumentalny; Wielka Brytania (2012)
16:40 Historia Polski – Fryderyk Chopin - Romantyzm wygnańców; film dokumentalny
17:50 Czas honoru; odc. 17 „Serwus, panowie" s. II; serial TVP
18:50 Kryptonim MUZEUM – Szlak Amii Krajowej; reportaż
19:15 Sensacje XX wieku – Najgłębsza tajemnica; cz. 1; cykl dokumentalny
19:50 Sensacje XX wieku – Najgłębsza tajemnica; cz. 2; cykl dokumentalny
20:30 Nowe Ateny; odc. 58; program publicystyczny
21:15 Było, nie minęło – kronika zwiadowców historii. - Cena wojennego sukcesu
21:50 Popielec; odc. 7 - Ślub; serial TVP
23:00 Konwój: Bitwa o Atlantyk; odc. 4/4; serial dokum.; Wielka Brytania
00:15 Plac Zbawiciela; dramat; Polska (2006)
02:05 Wojciech Cejrowski – boso przez świat; odc. 16 - Z kamerą i strzelbą do dzikich plemion; cykl rep.
02:35 Popielec; odc. 7 - Ślub; serial TVP

PROGRAM TV – ŚRODA 18 PAŹDZIERNIKA 2017 r.

ŻYCIE CZĘSTOCHOWY I POWIATU

TVP1

04:50 TELEZAKUPY
05:25 Jaka to melodia?; odc. 3636; teleturniej muz.
06:00 Dzień dobry Polsko!
08:00 Wiadomości
08:10 Pogoda poranna
08:15 Kwadrans polityczny
08:35 Komisariat; serial TVP
09:10 Sonda 2
09:35 Jak to działa; odc. 146; magazyn
10:15 Północ – Południe, Księga I; odc. 12/12; serial kostiumowy; USA (1985)
11:10 Dr Quinn; seria VI; odc. 10/22; serial obyczajowy; USA (1997)

12:00 Wiadomości
12:10 Agrobiznes
12:35 Agropogoda; magazyn
12:40 Magazyn Rolniczy – AGRO SHOW 2017
12:55 Natura w Jedynce – Tajemnicze Indie. Kraina gór; serial dokumentalny; Wielka Brytania (2015)
14:00 Elif; odc. 115; serial; Turcja (2014)
14:55 Muzeum Polskiej Piosenki
15:10 Obserwator; odc. 161; cykl reportaży
15:45 Wiadomości
15:55 Pogoda
16:05 Serial fabularny
17:00 Teleexpress
17:15 Pogoda
17:25 Jaka to melodia?; odc. 3637; teleturniej muz.
18:00 Klan; odc. 3184; telenowela TVP

18:30 Rodzina wie lepiej; 45; teleturniej
18:55 Komisariat; serial TVP
19:30 Wiadomości
20:00 Sport
20:10 Pogoda
20:30 Liga Mistrzów - 3 kolejka
20:40 Liga Mistrzów - 3 kolejka
22:50 Liga Mistrzów - skróty; Wielka Brytania (2017)
00:05 Putin wiecznie żywy; film dokumentalny; Francja (2015); reż.:Jean-Michel Carre
01:35 Świat bez końca; odc. 3/4; serial; Kanada, Niemcy, Wielka Brytania (2010)
03:15 Naszaarmia.pl; magazyn
03:40 El Principe – dzielnica zła; odc. 42; serial; Hiszpania (2014)

TVP2

06:05 Rodzinka.pl; odc. 160 „Sprzątanie" sezon 7; serial komediowy TVP
06:40 Program gminy żydowskiej
07:05 M jak miłość; odc. 145
08:00 Pytanie na śniadanie
10:55 Panorama
11:15 Barwy szczęścia; odc. 1721; serial obyczajowy TVP
11:45 Na dobre i na złe; odc. 471 - Diagnoza: samotność; serial TVP
12:50 Tylko z Tobą; odc. 6; serial obyczajowy; Turcja (2015)
13:50 Na sygnale; odc. 59 „Prawdziwe męstwo"; serial fabularyzowany TVP
14:25 Nasz dziwaczny świat odc. 7; esej dokumentalny; Wielka Brytania (2015)
15:30 M jak miłość; odc. 1322; serial TVP
16:30 Koło fortuny; odc. 31 ed. 3; teleturniej
17:05 Nadzieja i miłość; odc. 34; serial obyczajowy; Turcja (2013)
18:00 Panorama
18:30 Sport Telegram
18:40 Pogoda
18:50 Jeden z dziesięciu: 17/101; teleturniej
19:30 Barwy szczęścia; odc. 1721; serial TVP

20:05 Barwy szczęścia; odc. 1722; serial TVP
20:45 Na dobre i na złe; odc. 682; serial TVP
21:50 Na sygnale; odc. 159 „Wszystko będzie źle"; serial fabularyzowany TVP
22:25 Kino relaks - Salon piękności; komedia; USA (2005)

00:20 O mnie się nie martw; s. VII odc. 6/13; serial komediowy TVP
01:20 Świat bez tajemnic - Tunezja, niedokończona transformacja; film dokumentalny; Francja (2015); reż.:NICOLAS BEAU
02:25 Prokurator; odc. 8/10; serial kryminalny TVP
03:15 Licencja na wychowanie; odc. 55 - Święcone dziecko; serial obyczajowy TVP
03:45 Licencja na wychowanie; odc. 56 - Ze śmiercią im do twarzy; serial obyczajowy TVP

POLSAT

5:00 Disco gramy; program muzyczny
6:00 Nowy dzień z Polsat News; program informacyjny
8:00 Trudne sprawy (536); serial paradokumentalny
9:00 Malanowski i partnerzy (718); serial fabularno-dokumentalny
9:30 Malanowski i partnerzy (719); serial fabularno-dokumentalny
10:00 Dzień, który zmienił moje życie (43); serial paradokumentalny
11:00 Dlaczego ja? (335); serial paradokumentalny
12:00 Pielęgniarki (263); serial paradokumentalny
13:00 Trudne sprawy (744); serial paradokumentalny
14:00 Pierwsza miłość (2548); serial obyczajowy
14:50 Dlaczego ja? (790); serial paradokumentalny
15:50 Wydarzenia
16:10 Pogoda
16:15 Interwencja; magazyn reporterów; program ukazujący ludzkie problemy. Reporterzy interweniują wszędzie, gdzie potrzebna jest pomoc.
16:30 Na ratunek 112 (154); serial paradokumentalny
17:00 Gliniarze (142); serial paradokumentalny. W jednej z restauracji znalezione zostają zwłoki szefa kuchni. Ktoś poderżnął mu gardło. Podejrzewany jest jeden z pracowników, który był...
18:00 Pierwsza miłość (2549); serial obyczajowy
18:50 Wydarzenia
19:20 Sport
19:25 Pogoda
19:30 Świat według Kiepskich (391); serial komediowy. Dalszy ciąg perypetii rodziny Kiepskich i ich sąsiadów z bloku przy ulicy Ćwiartki 3/4. Po latach bezrobocia Ferdynand znajduje pracę...
20:05 Świat według Kiepskich (523); serial komediowy
20:40 #SUPERMODELKA - PLUS SIZE (7); program rozrywkowy
22:10 Moja dziewczyna wychodzi za mąż; komedia romantyczna, Wielka Brytania/USA 2008
0:10 Faceci od kuchni; komedia, Francja/Hiszpania 2012. Mistrz Alexandre Lagarde nie chce serwować dań kuchni molekularnej. Grozi mu utrata pracy i mieszkania.
2:00 Tajemnice losu; program rozrywkowy

TVN

05:10 Uwaga! (5103) - program
05:40 Mango - Telezakupy
06:50 Kuchenne rewolucje 11 (1/13) - program kulinarno-rozrywkowy
07:50 Doradca smaku (26/40) - program
08:00 Dzień Dobry TVN (2104) - magazyn
10:55 Ukryta prawda (813) - program obyczajowy
12:00 Szkoła (465) - program
13:00 19 + (166) - program
13:30 Szpital (702) - program obyczajowy
14:30 Kuchenne rewolucje 3 (6/12) - program kulinarno-rozrywkowy
15:30 Szkoła (466) - program
16:30 19 + (167) - program
17:00 Ukryta prawda (814) - program obyczajowy
18:00 Szpital (703) - program obyczajowy

19:00 Fakty (7231) - informacje
19:35 Sport (7214) - informacje
19:45 Pogoda (7211) - informacje
19:50 Uwaga! (5104) - program
20:10 Doradca smaku (27/40) - program
20:15 Na Wspólnej 15 (2566) - serial obyczajowy, Polska
20:55 Milionerzy (84/118) - program
21:30 Azja Express 2 (7/13) - program
23:00 Kiler - komedia, Polska 1997, reżyseria: Juliusz Machulski, obsada: Cezary Pazura, Janusz Rewiński, Jerzy Stuhr, Katarzyna Figura, Małgorzata Kożuchowska, Jan Englert

01:15 Superwizjer (1105) - magazyn reporterów
01:50 Wybrani (22/23) - serial, USA
02:50 Uwaga! (5104) - program
03:15 Moc Magii (285/355) - program
04:35 Nic straconego

TV PULS

06:00 To moje życie!; telenowela, Turcja 2015
07:00 JAG – Wojskowe Biuro Śledcze; fabularny, USA 1997
08:00 JAG – Wojskowe Biuro Śledcze; fabularny
09:00 Kobra – oddział specjalny; fabularny, Niemcy 2016
10:00 Napisała: Morderstwo; fabularny, USA 1992
11:00 Kobra – oddział specjalny
12:00 Agenci NCIS: Los Angeles; fabularny, USA 2016; odc. 6
12:55 Agenci NCIS: Los Angeles; odc. 7
13:50 Zbuntowany anioł; telenowela, Argentyna 1998; odc. 229
14:45 Zbuntowany anioł; telenowela, odc. 230
15:45 Lekarze na start; Polska 2017; odc. 32
16:30 Lekarze na start; Polska 2017; odc. 33
17:15 Ale numer!; Polska 2017
17:45 Lombard. Życie pod zastaw; Polska; odc. 32
18:40 Lombard. Życie pod zastaw; Polska; odc. 33
19:30 Gwiazdy lombardu; factual, USA 2015
20:00 Gabriel; akcja, Australia 2007. Upadły anioł - Samuel, przejął kontrolę nad szczególnym miastem, by w imieniu ciemności siać spustoszenie, falę przemocy i okrucieństwa. Jego zwycięstwo jest niemal pewne. Los jednak zsyła na ziemię Gabriela, ostatniego Archanioła. Czy młody i silny Archanioł będzie w stanie zebrać swoją armię i zwalczyć panujące zło?
22:15 Adwokat diabła; akcja, USA, Niemcy 1997. Kevin Lomax (Keanu Reeves) to młody adwokat z Florydy. Na swoim koncie nie ma przegranej ani jednej sprawy. Jego sukcesy zauważa właściciel jednej z nowojorskich kancelarii - Milton (Al Pacino)…
01:10 Z Nation; fabularny, USA 2015. Tytuł odcinka: End Times
02:05 Ale numer!; Polska
02:45 Menu na miarę; fabularny, Polska 2011
03:05 Biesiada na cztery pory roku; factual, Polska
03:35 Biesiada na cztery pory roku; factual, Polska
04:00 Biesiada na cztery pory roku; factual, Polska
04:30 Taki jest świat; factual
05:10 Twój Puls; fabularny, Polska 2015
05:35 Menu na miarę; fabularny, Polska 2011

TVP SERIALE

05:40 Wszystko przed nami; odc. 88; telenowela TVP
06:15 Czterej pancerni i pies; odc. 2/21 - Radość i gorycz; serial TVP
07:20 Na sygnale; odc. 55 „Marylin i Christiano"; serial fabularyzowany TVP
07:50 Na sygnale; odc. 56 „Mała Miss"; serial fabularyzowany TVP
08:25 M jak miłość; odc. 654; serial TVP
09:20 Dziewczyny ze Lwowa; odc. 18 - Anna Karenina; serial obyczajowy TVP
10:15 Rodzinka.pl; odc. 139 „Tu są dzieci!!!" sezon 6; serial komediowy TVP
10:45 Rodzinka.pl; odc. 140 „Lepiej nie wiedzieć" sezon 6; serial komediowy TVP
11:25 Ranczo; odc. 66 - Szlifierze diamentów; serial obyczajowy TVP
12:25 Ranczo; odc. 67 - Kozi róg; serial obyczajowy TVP
13:20 Ojciec Mateusz; odc. 44 - Zatrute wino; serial kryminalny TVP
14:20 Ojciec Mateusz; odc. 45 - Cena prawdy; serial kryminalny TVP
15:20 Na dobre i na złe; odc. 596 - Skarga; serial TVP
16:15 Na sygnale; odc. 56 „Mała Miss"; serial fabularyzowany TVP
16:45 Ranczo; odc. 68 - Narracja negacji; serial obyczajowy TVP
17:45 Ranczo; odc. 69 - Wiatr w żaglach; serial obyczajowy TVP
18:40 Rodzinka.pl; odc. 141 „Zima zła"; serial komediowy TVP
19:20 Ojciec Mateusz; odc. 46 - Skradziona miłość; serial kryminalny TVP
20:20 Wspaniałe stulecie; odc. 173; serial kostiumowy; Turcja (2014)
21:20 Ranczo; odc. 70 - Seks nocy letniej; serial obyczajowy TVP
22:15 Ranczo; odc. 71 - Dzieci rewolucji; serial obyczajowy TVP
23:15 Ojciec Mateusz; odc. 47 - Tajemnicze śledztwo; serial kryminalny TVP
00:15 Komisarz Alex; odc. 123 - Wszystko w rodzinie; serial kryminalny TVP
01:05 Miasto skarbów; odc. 4; serial kryminalny TVP
01:55 Miasto skarbów; odc. 5; serial kryminalny TVP
02:55 Czterej pancerni i pies; odc. 2/21 - Radość i gorycz; serial TVP
04:00 M jak miłość; odc. 654; serial TVP
04:55 Rodzinka.pl; odc. 139 „Tu są dzieci!!!" sezon 6; serial komediowy TVP

TVP ROZRYWKA

05:15 Familiada; odc. 2366 ODCINEK SPECJALNY
05:50 Okrasa łamie przepisy – Na stole biskupa Krasickiego
06:30 Fabryka śmiechu (odc. 3)
07:30 Jeden z dziesięciu: 13/97; teleturniej
08:05 Kabaretowy Klub Dwójki (42) - Wirtualny świat
09:00 Koło fortuny; odc. 27 ed. 3; teleturniej
09:40 Latający Klub 2, czyli wieczór kabaretowy (12)
10:50 Muzeum Polskiej Piosenki; /58/ - „Już nie ma dzikich plaż" - Irena Santor
11:00 KabareTOP Story - „Zasmażka" - kabaret OT. TO
11:20 Kabaretożercy (11); teleturniej
12:15 Życie to Kabaret – Grzegorza Halamy wygłupy przez duże W (1-2)
14:15 Familiada; odc. 2366 odcinek specjalny
14:45 Kabaretowa Mapa Polski – superPAKA czyli Kabareton 30 - lecia (Przegląd Kabaretów PaKA) 2014; widowisko
17:55 Okrasa łamie przepisy – Różne oblicza kaczki; magazyn kulinarny
18:25 Wojciech Cejrowski – boso przez świat - odc 23 - Corrida; cykl reportaży
18:55 Makłowicz w podróży – Podróż 3. Niemcy - Dolna Saksonia - Na saksy (14); magazyn kulinarny
19:35 Humor w odcinkach – Święta wojna - Dieta Cud (249); serial komediowy TVP
20:05 Bardzo ostry dyżur – Zbolałe serce pielęgniarki; program rozrywkowy
20:25 Kabaretożercy (12); teleturniej
21:20 Kabaretowy Klub Dwójki (39) - Kicz; widowisko rozrywkowe
22:20 Taka to robota czyli kabaretowy przegląd zawodów (7) - Nauczyciel; cz. 1; program rozrywkowy
23:20 Koło fortuny; odc. 26 ed. 3; teleturniej
23:50 Gwiazdy, gwiazdki, gwiazdeczki. Melodie sprzed lat /7/ - Skaldowie
00:30 Niezapomniane Koncerty – Andrzej Korzyński - muzyka filmowa (część 2); koncert
01:30 Niezapomniane Koncerty – Co nam w duszy gra - Duety miłosne; cz. 2; widowisko
02:35 Kierunek Kabaret; /38/
03:35 Rozrywka Retro – Magister w Studiu Gama

TVN7

05:20 Ukryta prawda (47/72) - program obyczajowy
06:20 Szpital (172) - program obyczajowy
07:15 Sąd rodzinny (105) - program sądowy
08:15 Chirurdzy IV (6/17) - serial, USA
09:10 Brzydula (111/180) - serial obyczajowy, Polska
09:45 Brzydula (112/180) - serial obyczajowy, Polska
10:20 Mango Telezakupy
11:55 Ukryta prawda (447) - program obyczajowy
12:55 Sąd rodzinny (106) - program sądowy
13:55 Sędzia Anna Maria Wesołowska (346) - program sądowy
14:55 Szpital (173) - program obyczajowy
15:55 Chirurdzy IV (7/17) - serial, USA
16:55 Zaklinaczka duchów (13/22) - serial S-F, USA
17:55 Brzydula (113/180) - serial obyczajowy, Polska
18:30 Brzydula (114/180) - serial obyczajowy, Polska
19:00 Ukryta prawda (448) - program obyczajowy
20:00 Lot - film obyczajowy, USA 2012. Whip Whitaker od lat pracuje, jako pilot. Podczas jednego z lotów następuje samolotu. Whitaker ratuje setkę pasażerów. Po przebudzeniu w sali szpitalnej, przyjaciel oznajmia, że we krwi Whitakera wykryto znaczące ilości narkotyków i alkoholu

22:55 Magazyn UEFA Champions League (6/9) - program
00:00 Senna - film dokument, Wielka Brytania/Francja/USA 2010. Ayrton Senna – legenda wyścigów samochodowych, trzykrotny mistrz świata Formuły 1, przez wielu uważany za najlepszego kierowcę wszechczasów. Kiedy 1 maja 1994 roku jego bolid miał wypadek na torze Imola we Włoszech, cały świat wstrzymał oddech…

02:15 Moc Magii (285/355) - program
04:25 Druga strona medalu 4 (3/8) - talk show

TVN STYLE

05:30 Wiem, co jem i wiem, co kupuję 4 (5/12) - program lifestylowy
06:15 Wiem, co jem i wiem, co kupuję 4 (6/12) - program lifestylowy
07:00 Wszystko o jedzeniu 2
07:30 #Sława
08:00 Beauty ekspert 2 (4/12) - magazyn lifestylowy
08:30 Sekrety chirurgii (5/12) - reality show
09:30 I nie opuszczę Cię aż do ślubu 2 (2/6) - reality show
10:15 Sablewskiej sposób na modę (7/12) - program rozrywkowy
11:00 Perfekcyjna Pani Domu 2 (11/12) - program rozrywkowy
12:00 Kuchenne rewolucje 13 (12/14) - program kulinarno-rozrywkowy
13:00 I nie opuszczę Cię aż do ślubu 5 (7/10) - reality show
13:45 Pojedynek na modę
14:30 Gwiazdy prywatnie
15:00 W dobrym stylu 3 (2/8) - program lifestylowy
15:45 Nowy wygląd, nowe życie 2 (8) - program rozrywkowy
17:10 Apetyt na miłość 4 (7/12) - program rozrywkowy
18:10 Kuchenne rewolucje 6 (11/13) - program kulinarno-rozrywkowy
19:10 Sablewskiej sposób na modę (11/12) - program rozrywkowy
19:55 Afera fryzjera 3 (9/12) - program rozrywkowy
20:40 Żony Hollywood 3 (6/12) - program
21:40 Dorota was urządzi 7 (1/6) - program
22:25 Beauty ekspert 2 (5/12) - magazyn lifestylowy
22:55 Życie bez wstydu 5 (7/12) - reality show
23:55 Poród na pustkowiu (dozwolone od lat 18)
00:55 Prawda z DNA (3/8) - program obyczajowy
01:25 Chirurdzy z Atlanty (7/8) - reality show
02:20 W roli głównej - Ewa Chodakowska (6) - talk show
02:45 W roli głównej - Anna Lewandowska (4/8) - talk show
03:10 W roli głównej - Joanna Chmielewska (1/16) - talk show
03:35 Wiem, co jem 6 (7/16) - magazyn
04:00 Wiem, co jem 6 (1/16) - magazyn
04:25 Wiem, co jem 3 (8/16) - magazyn
04:50 Wiem, co jem 3 (13/16) - magazyn

TVP SPORT

08:00 Piłka nożna - Liga Europy - faza grupowa (4): Lokomotiv Moskwa - FC Zlin
08:55 Piłka nożna - Liga Europy - faza grupowa (4): Lokomotiv Moskwa - FC Zlin
10:00 Tenis ziemny - Turniej WTA - Moskwa - 2 runda (4)
12:00 Tenis ziemny - Turniej WTA - Moskwa - 2 runda (5)
14:00 Tenis ziemny - Turniej WTA - Moskwa - 2 runda (6)
16:00 Tenis ziemny - Turniej WTA - Moskwa - 2 runda (7)
18:05 Piłka nożna Bayern
19:00 Piłka nozna Bayern
20:00 Piłka nożna Bayern
21:00 Tenis ziemny - Turniej WTA - Moskwa - 2 runda (6)
22:30 Sportowy Wieczór
23:05 Tenis ziemny - Turniej WTA - Moskwa - 2 runda (7)

POLSAT SPORT

7:00 Siatkówka mężczyzn: PlusLiga; mecz: Aluron Virtu Warta Zawiercie - Jastrzębski Węgiel
9:10 Atleci; magazyn sportowy
10:00 Piłka nożna: Nice 1. liga; mecz: Podbeskidzie Bielsko-Biała - GKS Katowice
12:10 Siatkówka kobiet: Liga Siatkówki Kobiet; mecz: BKS Profi Credit Bielsko-Biała - Grot Budowlani Łódź
14:20 Magazyn Nice 1. ligi; magazyn piłkarski
16:00 Siatkówka mężczyzn: PlusLiga; mecz: PGE Skra Bełchatów - Asseco Resovia Rzeszów
18:00 Siatkówka mężczyzn: PlusLiga; mecz: Indykpol AZS Olsztyn - PGE Skra Bełchatów
20:30 Siatkówka mężczyzn: PlusLiga; mecz: Cuprum Lubin - ZAKSA Kędzierzyn-Koźle
23:00 Sporty walki: KSW 40 News
23:05 Boks: Gala Friday Boxing Night w Nowym Dworze Mazowieckim; waga superśrednia: Norbert Dąbrowski - Jordan Kuliński
0:30 Cafe Futbol; magazyn piłkarski
2:00 Piłka nożna: Eliminacje Mistrzostw Świata; mecz: Polska - Czarnogóra

TVP3 KATOWICE

07:01 EkoAgent; magazyn
08:05 Pasterz - Kazimierz Kardynał Świątek; film dokum.
09:00 TELEZAKUPY
09:30 Telekurier
09:55 Pogoda - 1
10:00 Co niesie dzień
10:25 Plebania; odc. 973
10:50 Dziewczyna z latawcem; reportaż
11:15 Głos Regionów
12:05 Listy do PRL - u - Piąty kąt; felieton
12:15 Smaki polskie
12:20 Polska z Miodkiem - (31) Wisła, Oława, Pszczyna; felieton
12:30 Sekrety Stomatologii; odc. 5; magazyn
12:45 Co niesie dzień
13:05 TELEZAKUPY
13:20 Agrobiznes
13:45 Agropogoda; magazyn
13:50 Martin i jego blondyneczki; reportaż
14:15 Pasterz - Kazimierz Kardynał Świątek; film dokum.
15:15 Turystyczna Jazda
15:35 Astronarium; magazyn
16:00 Telekurier
16:25 Pogoda -2
16:30 Dziewczyna z latawcem; reportaż
16:45 Dziennik regionów
17:00 TELEZAKUPY
17:32 POGODA
17:35 Śląskie poza miastem; program poradnikowy
17:55 Telenotatnik - Pierwsza na pokładzie; felieton
18:09 Kartki z kalendarza; magazyn
18:15 Kopalnia reportaży; reportaż
18:30 Aktualności
18:52 Wieczorne wiadomości sportowe
19:05 Magazyn Meteo
19:10 Zaproszenie - Piwo pana hrabiego
20:01 Dokument w obiektywie; magazyn
20:40 Świadkowie czasu
20:55 POGODA
21:00 Zgadnij! Napisz! Wygraj!
21:15 Kopalnia reportaży
21:30 Aktualności Wieczorne
21:47 Wieczorny magazyn sportowy TVP Katowice
21:57 POGODA
22:00 Dziennik Regionów
22:20 Echa dnia
22:40 Pogoda
22:45 Dziewczyna z latawcem; reportaż
23:05 Telekurier
23:35 Pasterz - Kazimierz Kardynał Świątek; film dok.
00:40 Astronarium; magazyn
01:20 Głos Regionów
02:15 Listy do PRL-u - Piąty kąt; felieton
02:20 Smaki polskie
02:40 Pasterz - Kazimierz Kardynał Świątek; film dokum.
03:45 Echa dnia
04:05 Agrobiznes
04:25 Pogoda
04:30 Dziewczyna z latawcem
04:50 Martin i jego blondyneczki; reportaż
05:10 Dziennik Regionów
05:35 Telekurier
06:00 Plebania; odc. 973
06:20 Sekrety Stomatologii; odc. 5; magazyn
06:35 Astronarium; magazyn

TVP HISTORIA

06:50 Był taki dzień – 18 października; felieton
06:55 Historia Polski – Fryderyk Chopin - Romantyzm wygnańców; film dokumentalny
08:05 Wojciech Cejrowski – boso przez świat; odc. 17 - W drodze do dżungli; cykl reportaży
08:35 Wszystko po krakowsku - Grzegorz Turnau w Teatrze im. J. Słowackiego; cz. II; koncert
09:10 W labiryncie; odc. 97 Zatrucie; serial TVP
09:40 W życiu wszystko przemija oprócz radia; reż.:Jerzy Markuszewski
10:45 Niepodległa
11:50 Spór o historię – Sąd nad Hubalem; debata
12:35 Zdobywcy Karpat – Jan Gwalbert Pawlikowski; film dokumentalny
13:00 Zdobywcy Karpat – Tytus Chałubiński; film dokumentalny
13:25 Było, nie minęło – kronika zwiadowców historii. - Cena wojennego sukcesu
14:00 Sensacje XX wieku – Najgłębsza tajemnica; cz. 1; cykl dokumentalny
14:35 Sensacje XX wieku – Najgłębsza tajemnica; cz. 2; cykl dokumentalny
15:10 Encyklopedia II wojny światowej – Urok pancerza; magazyn historyczny
15:35 Konwój: Bitwa o Atlantyk; odc. 4/4; serial dokumentalny; Wielka Brytania (2016)
16:45 Historia Polski
17:50 Czas honoru; odc. 18 „Mocne papiery" s. II; serial TVP
18:50 Śladami zbrodni
19:30 Sensacje XX wieku – Radziecka bomba A; cz. 1; cykl dokumentalny
20:05 Sensacje XX wieku – Radziecka bomba A; cz. 2; cykl dokumentalny
20:40 Było, nie minęło – kronika zwiadowców historii. - Żołnierzom tułaczom
21:15 Historia świata według Andrew Marra; odc. 6/8; serial dokumentalny; Wielka Brytania (2012)
22:20 Popielec; odc. 8 - Amnestia; serial TVP
23:25 Życie w biało - niebieskie pasy
00:25 Cichy Don; cz. II; dramat; ZSRR (1957)
02:25 Wojciech Cejrowski – boso przez świat; odc. 17 - W drodze do dżungli; cykl reportaży
03:05 Popielec; odc. 8 - Amnestia; serial TVP

PROGRAM TV – CZWARTEK 19 PAŹDZIERNIKA 2017 r.

TVP1

04:50 TELEZAKUPY
05:25 Jaka to melodia? - odc. 3637; teleturniej muz.
06:00 Dzień dobry Polsko!
08:00 Wiadomości
08:10 Pogoda poranna
08:15 Kwadrans polityczny
08:40 Komisariat; serial TVP
09:10 Mam prawo; 6; serial dokumentalny TVP
09:35 Magazyn śledczy Anity Gargas; magazyn
10:15 Północ – Południe; Księga II - odc. 1/12; serial; USA (1986)
11:05 Dr Quinn, odc. 11/22; serial; USA (1997)

12:00 Wiadomości
12:10 Agrobiznes
12:30 Agropogoda; magazyn
12:35 Smaki polskie – Gęś na co dzień i od święta
12:55 Natura w Jedynce – Tajemnicze Indie. Święte wody; serial dokum.; Wielka Brytania (2015)
14:00 Elif; odc. 116; serial Turcja (2014)
14:55 Muzeum Polskiej Piosenki
15:10 Obserwator; odc. /162/; cykl reportaży
15:45 Wiadomości
15:55 Pogoda
16:05 Serial fabularny
17:00 Teleexpress
17:15 Pogoda
17:25 Jaka to melodia? - odc. 3638; teleturniej muz.
18:00 Klan; odc. 3185

18:30 Rodzina wie lepiej; /46/; teleturniej
18:55 Komisariat; serial TVP
19:30 Wiadomości
20:00 Sport
20:10 Pogoda
20:25 Ojciec Mateusz; odc. 233

21:20 Sprawa dla reportera
22:20 Warto rozmawiać
23:30 Mumia Lenina obiekt specjalny w sercu Rosji; dokument fabularyzowany
00:30 Riviera; odc. 8; serial; Wielka Brytania (2017)
01:25 American Crime Story – Sprawa O. J. Simpsona; odc. 8; serial USA (2017)
02:20 Sprawa dla reportera
03:20 Kuchnia polska - odc. 5/6; serial TVP

TVP2

06:05 Rodzinka.pl; odc. 161 „Zależności" sezon 7; serial komediowy TVP
06:40 Sztuka codzienności - Grafika trójwymiarowa (3D); serial dokumentalny; Wielka Brytania (2013); reż.:Janie Oliver, Lindsay Webster
07:00 M jak miłość; odc. 146
08:00 Pytanie na śniadanie
10:55 Panorama
11:10 Barwy szczęścia; odc. 1722; serial obyczajowy TVP
11:45 Na dobre i na złe; odc. 472 - Zanim będzie za późno; serial TVP
12:45 Tylko z Tobą; odc. 7 (Asla Vazgecmem ep. 7); serial obyczajowy; Turcja (2015)
13:45 Na sygnale; odc. 60 „Wieczór kawalerski"; serial fabularyzowany TVP
14:25 Zaufaj mi, jestem lekarzem; odc. 3/12 (Trust Me, I'm a Doctor 3/12); Wielka Brytania (2016)
15:25 Na dobre i na złe; odc. 682; serial TVP
16:30 Koło fortuny; odc. 32 ed. 3; teleturniej
17:05 Nadzieja i miłość; odc. 35; serial obyczajowy; Turcja (2013)
18:00 Panorama
18:30 Sport Telegram
18:35 Pogoda
18:50 Jeden z dziesięciu: 18/101; teleturniej
19:25 Barwy szczęścia; odc. 1722; serial obyczajowy TVP
20:05 Barwy szczęścia; odc. 1723; serial obyczajowy TVP
20:40 Pierwsza randka (8)
21:40 Miasto skarbów; odc. 6; serial kryminalny TVP
22:40 Magazyn kryminalny 997; magazyn
23:35 W szponach korupcji ; film akcji; USA (1999)

01:35 Salon piękności ; komedia; USA (2005)

03:25 Magazyn kryminalny 997; magazyn
04:20 Art Noc: Od wschodu do zachodu słońca - 50 lat Skaldów (1); koncert

POLSAT

6:00 Nowy dzień z Polsat News; program informacyjny
8:00 Trudne sprawy (537); serial paradokumentalny
9:00 Malanowski i partnerzy (720); serial fabularno-dokumentalny
9:30 Malanowski i partnerzy (721); serial fabularno-dokumentalny
10:00 Dzień, który zmienił moje życie (44); serial paradokumentalny
11:00 Dlaczego ja? (336); serial paradokumentalny
12:00 Pielęgniarki (264); serial paradokumentalny
13:00 Trudne sprawy (745); serial paradokumentalny
14:00 Pierwsza miłość (2549); serial obyczajowy
14:50 Dlaczego ja? (791); serial paradokumentalny
15:50 Wydarzenia
16:10 Pogoda
16:15 Interwencja; magazyn reporterów; program ukazujący ludzkie problemy. Reporterzy interweniują wszędzie, gdzie potrzebna jest pomoc.
16:30 Na ratunek 112 (155); serial paradokumentalny
17:00 Gliniarze (143); serial paradokumentalny
18:00 Pierwsza miłość (2550); serial obyczajowy
18:50 Wydarzenia
19:20 Sport
19:25 Pogoda
19:30 Świat według Kiepskich (392); serial komediowy. Dalszy ciąg perypetii rodziny Kiepskich i ich sąsiadów z bloku przy ulicy Ćwiartki 3/4. Po latach bezrobocia Ferdynand znajduje pracę...
20:05 Nasz nowy dom (101); reality show
21:10 Przyjaciółki (117); serial obyczajowy. Dalsze losy czterech przyjaciółek: Anki (Magdalena Stużyńska-Brauer), Ingi (Małgorzata Socha), Zuzy (Anita Sokołowska) i Patrycji (Joanna Liszowska).
22:15 Zdrady (118); serial paradokumentalny. Bohaterów serialu łączy jeden problem - podejrzewają swoich partnerów o zdradę. Odkryć prawdę pomaga im prywatny detektyw Damian Petrow (Damian...
23:25 Ścigana; thriller, Irlandia/USA 2011. Najlepsza agentka zaczyna być niewygodna. Szefowie chcą się jej pozbyć.
1:10 Zakończenie programu (przerwa techniczna)

TVN

05:10 Uwaga! (5104) - program
05:40 Mango - Telezakupy
06:50 Kuchenne rewolucje 11 (2/13) - program kulinarno-rozrywkowy
07:50 Doradca smaku (27/40) - program
08:00 Dzień Dobry TVN (2105) - magazyn
10:55 Ukryta prawda (814) - program obyczajowy
12:00 Szkoła (466) - program
13:00 19 + (167) - program
13:30 Szpital (703) - program obyczajowy
14:30 Kuchenne rewolucje 3 (7/12) - program kulinarno-rozrywkowy
15:30 Szkoła (467) - program
16:30 19 + (168) - program
17:00 Ukryta prawda (815) - program obyczajowy
18:00 Szpital (704) - program obyczajowy
19:00 Fakty (7232) - informacje
19:35 Sport (7215) - informacje
19:45 Pogoda (7212) - informacje
19:50 Uwaga! (5105) - program
20:10 Doradca smaku (28/40) - program
20:15 Na Wspólnej 15 (2567) - serial obyczajowy, Polska
20:55 Milionerzy (85/118) - program
21:30 Kuchenne rewolucje 16 (7/13) - program kulinarno-rozrywkowy
22:30 Kilerów 2-óch - komedia, Polska 1999

01:00 Żołnierze kosmosu - film S-F, USA 1997, reżyseria: Paul Verhoeven, obsada: Casper Van Dien, Denise Richards, Dina Meyer, Jake Busey, Neil Patrick Harris, Clancy Brown, Seth Gilliam, Michael Ironside

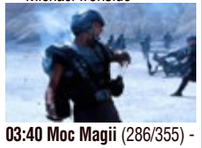

03:40 Moc Magii (286/355) - program
05:00 Nic straconego

TV PULS

06:00 To moje życie!; telenowela, Turcja 2015
07:00 JAG – Wojskowe Biuro Śledcze; fabularny, USA 1997
08:00 JAG – Wojskowe Biuro Śledcze; fabularny, USA 1997
09:00 Kobra – oddział specjalny; fabularny, Niemcy 2016
10:00 Napisała: Morderstwo; fabularny, USA 1992
11:00 Kobra – oddział specjalny; fabularny, Niemcy 2016
12:00 Agenci NCIS: Los Angeles; fabularny, USA 2016; odc. 7
12:55 Agenci NCIS: Los Angeles; fabularny, USA 2016
13:50 Zbuntowany anioł; telenowela, Argentyna 1998; odc. 231
14:45 Zbuntowany anioł; telenowela, Argentyna 1998; odc. 232
15:45 Lekarze na start; Polska 2017; odc. 33. Mały Bruno znów trafia do szpitala, tym razem jako pacjent. Marta odkrywa, że jej syn zaatakował w szkole kolegę, który po bójce ma krwiak mózgu…
16:30 Lekarze na start; Polska 2017; odc. 34
17:15 Ale numer!; Polska 2017
17:45 Lombard. Życie pod zastaw; Polska 2017; odc. 33. Pan Lucjan dostaje list od firmy windykacyjnej - ma do spłaty 3 tysiące złotych kredytu, który wziął na kartę debetową wiele lat temu. Jedynym rozwiązaniem w tej sytuacji jest wizyta w lombardzie…
18:40 Lombard. Życie pod zastaw; Polska 2017; odc. 34. Do lombardu przychodzą znajomi Adka z klubu sztuk walki – trener ze swoim synem. Panowie chcą zastawić auto, bo potrzebują pieniędzy na treningi
19:30 Gwiazdy lombardu; factual, USA 2015
20:00 Spadaj, tato; komedia, USA 2012
22:15 Szpiedzy tacy jak my; komedia, USA 1985
00:20 Uniwersalny żołnierz; akcja, USA 1992
02:30 Ale numer!; Polska
03:15 Na jedwabnym szlaku; factual, Polska 2015
03:50 Taki jest świat; factual, Polska 2017
04:25 Z archiwum policji; fabularny, Polska 2010; odc. 1
04:50 Twój Puls; fabularny, Polska 2015
05:35 Menu na miarę; fabularny, Polska 2011

TVP SERIALE

05:40 Wszystko przed nami; odc. 89; telenowela TVP
06:15 Czterej pancerni i pies; odc. 3/21 - Gdzie my - tam granica; serial TVP
07:20 Na sygnale; odc. 56 „Mała Miss"; serial fabularyzowany TVP
07:50 Na sygnale; odc. 57 „Dzień kobiet"; serial fabularyzowany TVP
08:25 M jak miłość; odc. 655; serial TVP
09:25 Komisarz Alex; odc. 123 - Wszystko w rodzinie; serial kryminalny TVP
10:15 Rodzinka.pl; odc. 140 „Lepiej nie wiedzieć" sezon 6; serial komediowy TVP
10:45 Rodzinka.pl; odc. 141 „Zima zła"; serial komediowy TVP
11:25 Ranczo; odc. 67 - Kozi róg; serial obyczajowy TVP
12:25 Ranczo; odc. 68 - Narracja negacji; serial obyczajowy TVP
13:20 Ojciec Mateusz; odc. 45 - Cena prawdy; serial kryminalny TVP
14:20 Ojciec Mateusz; odc. 46 - Skradziona miłość; serial kryminalny TVP
15:20 Na dobre i na złe; odc. 597 - Zaufaj mi!; serial TVP
16:15 Na sygnale; odc. 57 „Dzień kobiet"; serial fabularyzowany TVP
16:45 Ranczo; odc. 69 - Wiatr w żaglach; serial obyczajowy TVP
17:40 Ranczo; odc. 70 - Seks nocy letniej; serial obyczajowy TVP
18:40 Rodzinka.pl; odc. 142 „Śmierć w ogrodzie"; serial komediowy TVP
19:20 Ojciec Mateusz; odc. 47 - Tajemnicze śledztwo; serial kryminalny TVP
20:15 Wspaniałe stulecie; odc. 174; serial kostiumowy; Turcja (2014)
21:20 Ranczo; odc. 71 - Dzieci rewolucji; serial obyczajowy TVP
22:20 Ranczo; odc. 72 - Przeciek kontrolowany; serial obyczajowy TVP
23:15 Ojciec Mateusz; odc. 48 - Śmierć na żywo; serial kryminalny TVP
00:15 Na dobre i na złe; odc. 682; serial TVP
01:15 Londyńczycy II; odc. 7/16; serial TVP
02:05 Londyńczycy II; odc. 8/16; serial TVP
02:55 Czterej pancerni i pies; odc. 3/21; serial TVP
04:00 M jak miłość; odc. 655; serial TVP
04:55 Rodzinka.pl; odc. 140 „Lepiej nie wiedzieć" sezon 6; serial TVP

TVP ROZRYWKA

05:20 Familiada; odc. 2367
05:55 Okrasa łamie przepisy – Różne oblicza kaczki
06:30 Fabryka śmiechu (odc. 4)
07:40 Jeden z dziesięciu: 14/97; teleturniej
08:20 Kabaretowy Klub Dwójki (39) - Kicz;
09:10 Koło fortuny; odc. 28 ed. 3; teleturniej
09:45 Taka to robota czyli kabaretowy przegląd zawodów (7) - Nauczyciel; cz. 1
10:45 Muzeum Polskiej Piosenki; /96/ - „Piosenka jest dobra na wszystko" - Kabaret Starszych Panów
10:55 Muzeum Polskiej Piosenki; /55/ - „Cień wielkiej góry" - Budka Suflera
11:15 Kabaretożercy (12); teleturniej
12:10 Życie to Kabaret – Mariolka Prawdę ci powie (50 lecie kabaretu PARANIENORMALNI - 1-2)
14:10 Familiada; odc. 2367
14:40 Kabaretowa Mapa Polski – Płocka Noc Kabaretowa 2012 Jestem Gwiazdą!
16:50 Kabaretowa Mapa Polski – OPOLE 2016 na bis - Waldemar Malicki i Filharmonia Dowcipu
17:50 Okrasa łamie przepisy – Indyk na polskim stole
18:25 Wojciech Cejrowski – boso przez świat; odc. 24 - Fatima; cykl reportaży
18:55 Makłowicz w podróży – Podróż 4. Mołdawia - W drodze (15)
19:35 Humor w odcinkach – Święta wojna - Goldfish (250); serial komediowy TVP
20:15 Dla mnie bomba – Kabaretowa Liga Dwójki - Rozgrywka (1)
21:20 Kabaretowy Klub Dwójki (40) - Moda; widowisko rozrywkowe
22:20 Kierunek Kabaret; /39/
23:20 Olga Lipińska zaprasza (8); talk-show
00:10 Koło fortuny; odc. 27 ed. 3; teleturniej
00:45 Sonda 2 (56); program popularnonaukowy
01:15 Kabaretowa Mapa Polski – Kabaretowy Klub Dwójki na wakacjach w tropikach (1); widowisko
02:15 Kabaretowa Mapa Polski – Kabaretowy Klub Dwójki na wakacjach w wielkim mieście (2); widowisko
03:20 Kabaretowa Mapa Polski – Kabaretowy Klub Dwójki na wakacjach pod gruszą (3); widowisko
04:15 Rozrywka Retro – Telepeerele (13); widowisko rozrywkowe

TVN7

05:20 Ukryta prawda (48/72) - program obyczajowy
06:20 Szpital (173) - program obyczajowy
07:15 Sąd rodzinny (106) - program sądowy
08:15 Chirurdzy IV (7/17) - serial, USA
09:10 Brzydula (113/180) - serial obyczajowy, Polska
09:45 Brzydula (114/180) - serial obyczajowy, Polska
10:20 Mango Telezakupy
11:55 Ukryta prawda (448) - program obyczajowy
12:55 Sąd rodzinny (107) - program sądowy
13:55 Sędzia Anna Maria Wesołowska (347) - program sądowy
14:55 Szpital (174) - program obyczajowy
15:55 Chirurdzy IV (8/17) - serial, USA
16:55 Zaklinaczka duchów (14/22) - serial S-F, USA
17:55 Brzydula (115/180) - serial obyczajowy, Polska
18:30 Brzydula (116/180) - serial obyczajowy, Polska
19:00 Ukryta prawda (449) - program obyczajowy
20:00 Pluto Nash - komedia, USA 2002. Pluto Nash (Eddie Murphy), właściciel modnego klubu na Księżycu otrzymuje propozycję nie do odrzucenia. Gangster Max Crater chce zmusić go do sprzedania klubu. Pluto odmawia i naraża się na poważne kłopoty

22:05 Nie z tego świata (6/22) - serial, USA

23:05 Zostań żywy - horror, USA 2006.

00:55 Moc Magii (286/355) - program
03:05 Druga strona medalu 4 (4/8) - talk show
03:35 Druga strona medalu 4 (5/8) - talk show
04:05 Druga strona medalu 4 (6/8) - talk show

TVN STYLE

05:25 Wiem, co jem i wiem, co kupuję 4 (7/12) - program lifestylowy
06:10 Wiem, co jem i wiem, co kupuję 4 (8/12) - program lifestylowy
06:55 Ostre cięcie 4 (5/12) - program
07:40 W dobrym stylu 3 (2/8) - program
08:25 Sekrety chirurgii (6/12) - reality show
09:25 I nie opuszczę Cię aż do ślubu 2 (3/6) - reality show
10:10 Sablewskiej sposób na modę (8/12) - program
10:55 Perfekcyjna Pani Domu 2 (12) - program
11:55 Kuchenne rewolucje 13 (13/14) - program
12:55 Mistrzowskie cięcie (6/8) - program
13:55 Sablewskiej sposób na modę 9 (7/10) - program rozrywkowy
14:40 #Sława
15:10 Ostre cięcie 4 (5/12) - program
15:55 36,6 2 (5/13) - program
16:55 Wszystko o jedzeniu 2
17:25 Wiem, co jem i wiem, co kupuję 9 (7/12) - program lifestylowy
18:10 Kuchenne rewolucje 6 (12/13) - program kulinarno-rozrywkowy
19:10 Sablewskiej sposób na modę (12) - program rozrywkowy
19:55 Idealna niania 9
20:40 W czym do ślubu? 2 (7/10) - reality show
21:10 I nie opuszczę Cię aż do ślubu 5 (7/10) - reality show
21:55 Pani Gadżet 2.0 (7/12) - magazyn
22:25 Pani Gadżet 14 (7/12) - magazyn
22:55 Dorota was urządzi 7 (1/6) - program
23:40 #Sława
00:10 Prawda z DNA (4/8) - program obyczajowy
00:40 Nastolatki w ciąży 2 (7/8) - serial dokumentalny, Wielka Brytania
01:25 Internetowi oprawcy 2 (5/8) - program obyczajowy
02:25 W roli głównej - Zbigniew Zamachowski (4/8) - talk show
02:50 W roli głównej - Piotr Stramowski (6/8) - talk show
03:15 W roli głównej - Dorota Wellman (2/16) - talk show
03:40 Wiem, co jem 6 (8/16) - magazyn
04:05 Wiem, co jem 6 (2/16) - magazyn
04:30 Wiem, co jem 3 (9/16) - magazyn
04:55 Wiem, co jem 3 (14/16) - magazyn

TVP SPORT

08:00 PN - Bayern
09:00 PN - Bayern
10:00 Tenis ziemny - Turniej WTA - Moskwa - 1/4F (1)
12:00 Tenis ziemny - Turniej WTA - Moskwa - 1/4F (2)
14:00 Tenis ziemny - Turniej WTA - Moskwa - 1/4F (3)
16:15 Tenis ziemny - Turniej WTA - Moskwa - 1/4F (4)
18:05 Gwiazdy tenisa
18:35 Z archiwum TVP
18:55 Piłka nożna - Liga Europy - faza grupowa (5)
20:05 Piłka nożna - Liga Europy - faza grupowa (5)
21:00 Piłka nożna - Liga Europy - faza grupowa (6)
22:10 Piłka nożna - Liga Europy - faza grupowa (6)
23:05 Sportowy Wieczór
23:35 Tenis ziemny - Turniej WTA - Moskwa - 1/4F (4)

POLSAT SPORT

7:00 Piłka nożna: Nice 1. liga; mecz: Podbeskidzie Bielsko-Biała - GKS Katowice
9:10 Siatkówka kobiet: Eliminacje Ligi Mistrzyń; mecz 2. rundy: Hapoel KFAR Saba - Developres SkyRes Rzeszów
11:20 Magazyn Nice 1. ligi; magazyn piłkarski. Podsumowanie wydarzeń kolejki na zapleczu Ekstraklasy. Widzowie zobaczą bramki ze wszystkich meczów oraz wywiady z zawodnikami i trenerami. Nie zabraknie...
13:00 Siatkówka mężczyzn: PlusLiga; mecz: Cuprum Lubin - ZAKSA Kędzierzyn-Koźle
15:10 Piłka nożna: Nice 1. liga; mecz: Stal Mielec - Chojniczanka Chojnice
17:20 Atleci; magazyn sportowy. Atleci to magazyn dla wszystkich, którzy kochają sport. W programie relacje z imprez, rozmowy z gwiazdami, a także praktyczne porady,...
18:00 Siatkówka mężczyzn: PlusLiga; mecz: Indykpol AZS Olsztyn - PGE Skra Bełchatów
20:30 Sporty walki: KSW 39: Colosseum; walka: Memed Khalidov - Borys Mańkowski
22:30 Boks: Gala Friday Boxing Night w Nowym Dworze Mazowieckim; waga superśrednia: Norbert Dąbrowski - Jordan Kuliński
1:10 Cafe Futbol; magazyn piłkarski. Mateusz Borek rozmawia przy kawie ze swoimi gośćmi na tematy związane z piłką nożną.

TVP3 KATOWICE

07:00 Śląskie bez auta
07:20 Twarze TV Katowice
08:05 Saga prastarej puszczy; film dokum.
09:00 TELEZAKUPY
09:30 Telekurier
09:55 Pogoda
10:00 Co niesie dzień
10:25 Plebania; odc. 974
10:40 Tajemnice Książnicy Pomorskiej - Podróże
10:50 Na walizkach; reportaż
11:15 Polska zza siódmej miedzy; odc. 7; cykl dokum.
11:55 Odkrywcy zapomnianych historii
12:15 Smaki polskie
12:25 W ZOO dookoła świata
12:45 Co niesie dzień
13:05 TELEZAKUPY
13:20 Agrobiznes
13:40 Agropogoda; magazyn
13:50 Rybak z pasją; reportaż
14:15 Saga prastarej puszczy - Opowieść o żuku: potęga karła; film dokum.
15:15 Jedź bezpiecznie; odc. 666; magazyn
15:35 Było, nie minęło - kronika zwiadowców historii. - Poniec
16:00 Telekurier OPP
16:25 Pogoda
16:30 Na walizkach; reportaż
16:45 Dziennik regionów
17:00 TELEZAKUPY
17:32 POGODA
17:35 Informator
17:45 Kwadrans w ogrodzie; Magazyn popularnonaukowy
18:00 Kronika regionu; program publicystyczny
18:20 Kartki z kalendarza; magazyn
18:30 Aktualności
18:52 Wieczorne wiadomości sportowe
19:05 Magazyn Meteo
19:10 Śląskie bez auta; magazyn
20:01 Uwaga! Weekend; magazyn
20:55 POGODA
21:00 Rozmowy istotne
21:30 Aktualności Wieczorne
21:45 Wieczorny magazyn sportowy TVP Katowice
21:55 POGODA
22:00 Dziennik Regionów
22:20 Echa dnia
22:40 Pogoda
22:45 Na walizkach; reportaż
23:05 Telekurier OPP
23:35 Saga prastarej puszczy; film dokum.
00:40 Było, nie minęło – kronika zwiadowców historii. - Poniec
01:20 Polska zza siódmej miedzy; odc. 7; cykl dokum.
01:55 Jestem skrzatologiem; reportaż
02:20 Smaki polskie
02:40 Saga prastarej puszczy; film dokum.
03:45 Echa dnia
04:05 Agrobiznes
04:25 Pogoda
04:30 Na walizkach; reportaż
04:50 Rybak z pasją; reportaż
05:10 Dziennik Regionów
05:35 Telekurier OPP
06:00 Plebania; odc. 974
06:20 Na walizkach; reportaż
06:35 Było, nie minęło – kronika zwiadowców historii. - Poniec

TVP HISTORIA

06:50 Był taki dzień – 19 października; felieton
06:55 Historia Polski – Film dokumentalny
08:00 Wojciech Cejrowski – boso przez świat; odc. 18 - wioska w dżungli; cykl reportaży
08:35 RetroTEYada – Z archiwum kabaretu Tey czyli RetroTEYada odc. 5
09:15 W labiryncie; odc. 98 Bez pracy; serial TVP
09:50 Życie w biało-niebieskie pasy
10:50 Wszystkie kolory świata; odc. 6/30; serial dokumentalny; Francja (2008)
11:55 Flesz historii; cykl reportaży
12:15 Kryptonim MUZEUM – Szlak Amii Krajowej; reportaż
12:40 Nowe Ateny; odc. 58
13:35 Było, nie minęło – kronika zwiadowców historii. - Żołnierzom tułaczom
14:05 Sensacje XX wieku – Radziecka bomba A; cz. 1-2; cykl dokumentalny
15:20 Encyklopedia II wojny światowej – Japonia
15:45 Historia świata według Andrew Marra; odc. 6/8; serial dokum.; Wielka Brytania (2012)
16:45 Historia Polski
17:50 Czas honoru; odc. 19; s. II; serial TVP
18:50 Taśmy bezpieki – Stosunki polsko - arabskie; cz. 2
19:20 Sensacje XX wieku – Radziecka bomba A; cz. 3; cykl dokumentalny
19:50 Sensacje XX wieku – Chińska bomba atomowa; cykl dokumentalny
20:25 Było, nie minęło – kronika zwiadowców historii. - Na chwałę przodków naszych
20:55 Najdziwniejsza broń na świecie; odc. 6/6; serial dokumentalny; Wielka Brytania (2012)
21:50 Popielec; odc. 9 - Po latach...; serial TVP
23:00 Spór o historię – Władcy polscy: Władysław III Warneńczyk; debata
23:40 Ośmiornica; s. 5 odc. 6/10; serial; Włochy (1984)
00:50 Wielkie napady PRL-u; odc. 3 - Napad w Wołowie; cykl dokum.
01:15 Wielkie napady PRL-u; odc. 7 - Uciekinier Najmrodzki; cykl dokum.
01:50 Wojciech Cejrowski – boso przez świat; odc. 18 - wioska w dżungli; cykl reportaży
02:30 Popielec; odc. 9 - Po latach...; serial TVP